MEC ACADEMY
TRAINING CENTRE

JOHOR, MALAYSIA · PREMIUM ENGLISH LANGUAGE CENTRE

GENERAL PROGRAMS GUIDE 2026

2つのキャンパス、1つの教育理念

アジア初の国際教育都市EduCityと、海に面したForest Cityビーチフロント。大人からジュニアまで、毎週月曜入学で好きなタイミングで始められます。

2	130 · 35	7+	4
キャンパス アカデミック · ビーチフロント	専用教室（室） 1:1 · グループ	学生の国籍 （か国）	対応言語 韓 · 英 · 日 · 中

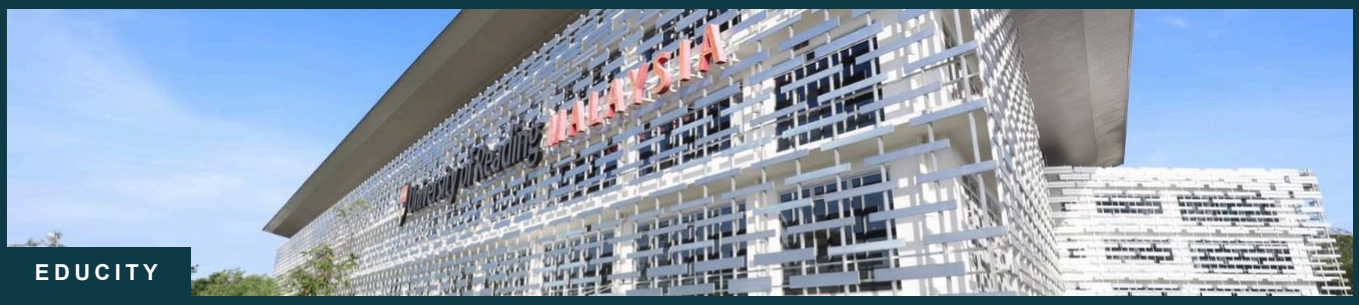

EDUCITY

FOREST CITY

毎週月曜入学 | 4〜52週 | ネイティブ＋現地講師 | Oxfordレベルテスト

MECの違いを体験してください

MEC Academyは優れた学習体験の提供に専念しています。最先端のキャンパス、実績ある講師陣、フィリピン式1:1集中授業 — MECだけの差別化された英語教育です。

01 1:1個別集中授業

グループではなく講師と1対1で向き合う実践スピーキング訓練。強み・弱みを診断してオーダーメイドの学習計画を立て、毎回個別フィードバックを提供します。コースにより週25〜40コマ。

02 グローバルハブへの高い拡張性

シンガポールに隣接し、週末を使ったシンガポールや周辺の島々への旅行・文化体験が容易です。学習と見聞を同時に広げられます。

03 少人数グループ & 全人教育

グループ授業は講師1人あたり3〜10名限定。学生中心（Student-Centered）の教育環境とルネサンス・リーディングで、読書習慣や批判的思考までバランスよく育てます。

University of Reading Malaysia · EduCityキャンパス

公式認定 & パートナーシップ

マレーシア教育省公式認定 · 江原大学校公式認定 · IELTS公式試験センター · PARAGONインターナショナルスクール公式パートナー

> 体系的な教育方法、準備された講師陣、優れた施設 — **MECの違いは教室の中で証明されます。**

目的に合わせて選ぶ2つのキャンパス

違いは環境とライフスタイルだけ。カリキュラム・教材・レベルシステム・指導法は両キャンパス完全に同一です。

項目	EDUCITYキャンパス	FOREST CITYキャンパス
環境	国際教育都市（大学・インター校が集積）	免税ビーチフロント・リゾートシティ
雰囲気	アカデミック · 勉学	休養 · リゾートライフ
おすすめ	インター校準備 · 集中学習型 · IELTS目標	家族留学 · 学習＋休養の両立型
コース	Basic〜Intensive II 全段階＋ **IELTS**	**Plus〜Intensive II** （1:1専用教室多数）
アクティビティ（任意）	五輪級スポーツコンプレックス · キャンパスライフ	水泳 · セーリング · ビーチ散歩
買い物・生活	大学街インフラ · Eco Botanic商圏（多国籍レストラン・マート）	免税区域 — 免税ショッピング
シンガポール	第2リンク経由 約15〜30分	第2リンク隣接（約2km · 15分）

なぜマレーシア・ジョホールバルか

フィリピン留学と同程度の費用で、ワンランク上の学習環境と安全を — シンガポールまで25分、大学キャンパス環境、計画都市の実証された治安と免税メリット、多国籍の学生と学ぶ実践英語環境。英語が日常で通じる多文化社会のため、教室の外でも自然な英語露出が続きます。

コース一覧

5歳のジュニアから大人まで、目的別に最適化された4つの正規コース。入学時のOxfordオンラインレベルテストで正確なクラスに配属されます。

コース	対象 · レベル	内容	期間
General English	18歳+ · Pre A1–C1	流暢さと自信を育てる総合英語（English File）	4〜52週
IELTS Exam Preparation	18歳+ · B1–C2	4技能集中＋月1回の模擬試験	4〜52週
International School Prep	5〜16歳 · Pre A1–C1	ケンブリッジ＋主要科目（数学・理科）	4〜12週
Junior English	5〜17歳 · Pre A1–C1	1:1中心＋ルネサンス・リーディング	4〜24週

GENERAL ENGLISH

日常・ビジネスの流暢さ

Oxford English Fileベースの発話中心総合会話。グループで学び、1:1で矯正します。

18歳+ · Pre A1–C1 · 4〜52週

IELTS EXAM PREP

目標バンド達成

EduCity公認試験センターと連携、月1回の模試で進捗を追跡。

18歳+ · B1–C2 · 4〜52週

INT'L SCHOOL PREP

インター校進学準備

ケンブリッジのカリキュラムと数学・理科の学習英語を扱います。

5〜16歳 · Pre A1–B2 · 4〜12週

JUNIOR ENGLISH

ジュニア1:1集中

1:1中心の授業にルネサンス・リーディングを加え、読書習慣も育てます。

5〜17歳 · Pre A1–C1 · 4〜24週

全学生が入学時のOxfordオンラインレベルテストで実力に合ったコースに配属され、毎週月曜に新規入学が可能です。 **長期休暇シーズンのジュニアキャンプとファミリーキャンプは別途資料**をご覧ください。

グループで学び、1:1で自分のものに

MECの全コースは1:1とグループ授業を併行します。この構造こそMECの核心的な差別化ポイントです。

GROUP CLASS · 3〜10名

グループ授業 — 実践的なやり取り

同レベルの仲間と実際のやり取り・発話を練習。講師1人あたり3〜10名限定で、誰も後ろに隠れられない密度を保ちます。

1 ON 1 CLASS · 単独

1:1授業 — 個別カスタム矯正

個人の弱点を集中的に補い、進度とペースを学生に合わせます。グループで学んだ表現を1:1で矯正・体得 — この接点が「話せるようになる」実質的な効果を生みます。

01 **接点の効果** — グループで学んだ表現を同じ日に1:1で使い直し矯正を受ける循環構造。学んだことがその日のうちに身につきます。

02 **学生中心の指導法** — 教科書を超え、能動的な会話で生きた英語を学びます。

03 **ネイティブ＋現地教師のミックス** — 多様なアクセント・文化的視点・言語専門性を同時に経験します。

学生中心の教室 — 発話量が成果をつくる

グループで学び、1:1で消化する — この

1:1を増やして学習強度を調節

4種の授業タイプ — 全タイプ共通のグループ4コマに、1:1のコマ数で強度が分かれます。

BASIC

基本型

グループ **4** + 1:1 **1**

初めての学習者向けの標準構成。グループのリズムに慣れ、基礎発話量を確保します。

PLUS

強化型

グループ **4** + 1:1 **2**

発話量を増やす強化構成。毎日2回、自分だけの矯正時間を確保。

INTENSIVE I

集中型

グループ **4** + 1:1 **3**

短期間で成果が必要な学習者向け。1日の半分近くが1:1です。

INTENSIVE II

最集中

グループ **4** + 1:1 **4**

最多の1:1、最速の変化。グループと1:1が1日8コマでバランスします。

1:1の比重が高いほど個別強度が上がります。目標が明確な方、短期成果が必要な方ほどIntensiveがおすすめ。どのタイプでもグループ4コマの相互作用は維持されます。

> Forest Cityキャンパスは **Basicなし・Plus〜Intensive IIを開講**します。

1:1専用教室 — 45分単位の授業

4技能すべてを評価し正確なクラスへ

入学前にOxford Online Placement Test（OOPT）を実施し、文法・語彙からリーディング・リスニング・ライティング・スピーキングまで精密評価。レベルはPre A1からC2まで。

01 アダプティブ方式 — 難易度自動調整

回答に応じて問題の難易度が自動調整されるアダプティブテスト。まぐれの点数ではなく実力がそのまま表れます。

02 データに基づくCEFRクラス配属 — 到着初日から

結果データに基づきCEFR基準の正確なクラスに配属。出国前にテストを終えるため、到着初日から授業を開始できます。

03 4週単位の進捗管理 — 評価レポート共有

4週単位で進捗を管理し、評価レポートを保護者・学生に共有。レベルアップがデータで確認できます。

CEFRレベル区間

Pre A1	A1	A2	B1	B2	C1–C2
入門	基礎	初級	中級	中上級	上級

評価領域

文法 / 語彙 / リーディング / リスニング / ライティング / スピーキング

STEP 1
出国前にプレイスメントテスト受験

STEP 2
CEFRクラス配属・初日から授業

STEP 3
4週ごとにレポート共有

一部のモジュールではなく4技能すべてをアダプティブに — 正確なクラス配属の根拠です。

45分授業＋5分休憩

1日のスケジュール

全コース09:00の1限目から開始。以下は例で、実際の時間割はコースとレベルテスト結果により個別に組まれます。

09:00 — 12:15	12:15 — 13:10	13:10 — 16:25	16:30 —
午前4コマ	昼食	午後4コマ	アクティビティ 任意

時限 · 時間	BASIC	PLUS	INTENSIVE I	INTENSIVE II
1 · 09:00–09:45	Group	Group	1 on 1	1 on 1
2 · 09:50–10:35	Group	Group	Group	1 on 1
3 · 10:40–11:25	Group	Group	Group	Group
4 · 11:30–12:15	Group	Group	Group	Group
LUNCH · 12:15 — 13:10				
5 · 13:10–13:55	1 on 1	1 on 1	Group	Group
6 · 14:00–14:45	—	1 on 1	1 on 1	Group
7 · 14:50–15:35	—	—	1 on 1	1 on 1
8 · 15:40–16:25	—	—	—	1 on 1

EduCity — ホリデーシーズンはBatch A/Bに分けて運営し、ジュニアの開始時刻は08:10/09:50に変更されます。

Forest City — Basicなし・Plus〜Intensive IIを開講、09:00スタートです（長期休暇シーズンのジュニアIntensive IIのみ08:10）。

General English · 流暢さと自信

日常とビジネスで自信を持って英語を使えるよう設計された、大人向け総合会話コースです。

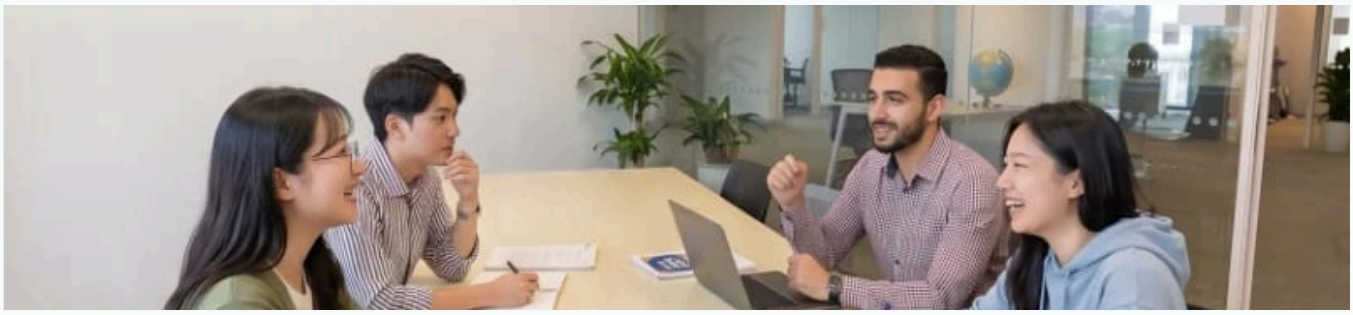

成人クラス · EduCityキャンパス

メイン教材は世界的に実証されたOxfordの **English File**。文法のための文法ではなく、日常・ビジネス・旅行ですぐ使える表現が中心。グループで会話・ロールプレイを練習し、1:1で発音・弱点表現・仕事の文脈を密着矯正します。

プログラムフォーカス

Oxford English File

A1〜C1のレベル別テキストで進む実証済みカリキュラム。

実用会話中心

日常・ビジネス・旅行ですぐ使える表現をトレーニング。

グループ＋1:1併行

グループのロールプレイで学び、1:1で発音・表現を矯正。

発音クリニック

反復露出の構造で、固まった発音の癖を矯正します。

こんな方に最適

- 基礎から積み上げる入門者
- 早く話せるようになりたい社会人・大学生
- 長期滞在を準備する16歳以上の学習者

DURATION	INTAKE	PLACEMENT
4–52 WEEKS	WEEKLY MON	OXFORD OOPT

IELTS Exam Preparation

EduCity内の公式IELTS試験センターと直接連携 — 準備から受験まで1か所で。
Speaking・Listening・Reading・Writingの4技能を体系的に訓練します。

READING

文章タイプ別の読解戦略と時間配分の訓練

WRITING

Task 1・2の構成学習と1:1添削フィードバック

SPEAKING

Part 1〜3の戦略と模擬インタビュー

LISTENING

ノートテイキングと多様なアクセントへの適応

プログラムフォーカス

· レベル別に入門/実戦クラスを分割運営 · 核心文法＋重要語彙＋受験戦略

· GENERAL・ACADEMIC両タイプ対応 · 月1回、本番同様の模擬試験

期待成果 — 平均1.0〜1.5バンド向上

弱点領域（特にWriting・Speaking）を1:1フィードバックで集中補強し、月1回の模試で進捗を追跡します。

EduCity試験センターで — 学んだその場所で本番のIELTSを受験

自習スペース — 授業後の個人学習と模試の復習

International School Prep

インター校入学と同時に無理なく授業についていけるレベルまで英語力を引き上げます。Paragonインターナショナルスクール公式パートナー。

少人数ジュニアクラス — ケンブリッジ教材ベース

カリキュラムフォーカス

ケンブリッジカリキュラム — インター校のカリキュラムと教材を活用して授業を進めます。

小学・中学の区分 — 小学課程は英語中心、中学課程は英語＋主要科目（数学・理科の一部）を含みます。

学習英語に集中 — 全教科が英語で進む環境で授業についていくためのリスニング・表現力にフォーカス。

エッセイの基礎 — 作文に必要な文法と文章構成の学習を並行します。

授業構成

タイプ	グループ	1:1
BASIC	4	1
PLUS	4	2
INTENSIVE I	4	3
INTENSIVE II	4	4

DURATION	INTAKE	PARTNER
4–12 WEEKS	EVERY MONDAY	PARAGON

Junior English · ジュニア1:1集中

通常（オフピーク）シーズンに開講するジュニア専用コース — ホリデーキャンプと同じ科目構成を1:1中心で学びます。

ジュニア授業 — Cambridge Primary・Lower Secondaryベース

1:1中心の集中英語

個別進度で進み、グループ授業で同年代と発話を練習します。

ルネサンス・リーディング（MYON & AR）

読書習慣と批判的思考を同時に育てるリーディングプログラム。

カリキュラム構成

- Cambridge Primary・Lower Secondary
- ルネサンス・リーディング（MYON & AR）
- 1:1中心の個別進度
- 通常（オフピーク）シーズン開講
- ホリデーキャンプと同一科目

ジュニアグループアクティビティ — 教室の外でも英語で

ホリデーシーズンのジュニアキャンプ（English Immersion Camp）とファミリーキャンプは **別途資料**をご覧ください。その他の言語コース（韓国語など）はウェブサイトでご案内します。

卒業生が語る変化

施設やカリキュラムより大切なのは結果。毎日の1:1発話訓練が生んだ実際の変化を、受講生の声でご確認ください。

+1.0~1.5	25~40	4	7+
IELTS平均バンド向上（12週基準の目標）	週あたりの授業コマ（毎日の発話訓練）	週ごとの評価レポート 保護者・学生に共有	か国の多国籍学生 実践英語環境

“

フィリピン留学とは環境が全く違いました。大学キャンパスの中にいるだけで初日から気持ちが変わります。1:1授業のおかげでスピーキングが驚くほど早く伸び、8週間での変化が自分でも信じられませんでした。

キム・ジヒョン
韓国 · 会社員30代 · General English PLUS · 8週 · EduCity

“

親なしで初めての海外でしたが、スタッフの方が親切で不安はすぐ消えました。毎日の1:1授業が弱点を丁寧に直してくれて、4週間でこんなに話せるようになったのが不思議なくらい。リーディングプログラムも本当に楽しかったです。

田中美咲
日本 · 中学生14歳 · Junior English PLUS · 4週 · EduCity

“

IELTS 6.5が目標でしたが7.0で修了しました。一番苦手だったWritingは先生がエッセイ構成から丁寧に指導してくれ、毎月の模試で進捗が目に見えました。週末ごとにシンガポールへ行けるのも大きな魅力でした。

イ・ジュンソ
韓国 · 就活生20代 · IELTS INTENSIVE II · 12週 · EduCity

* ウェブサイトのStudent Reviewsに掲載された実際の受講レビューです。成果は学習量や開始レベルにより異なります。

次の月曜日、すぐに始められます

毎週月曜入学 · 出国前の無料レベルテスト · コースと日程は **ご利用の留学エージェント**を通じてご相談ください

EduCityキャンパス · 国際教育都市の中で

国際大学とインター校が集積する305エーカーの計画型教育都市の真ん中で学びます。大学キャンパスの学習の雰囲気が日常になります。

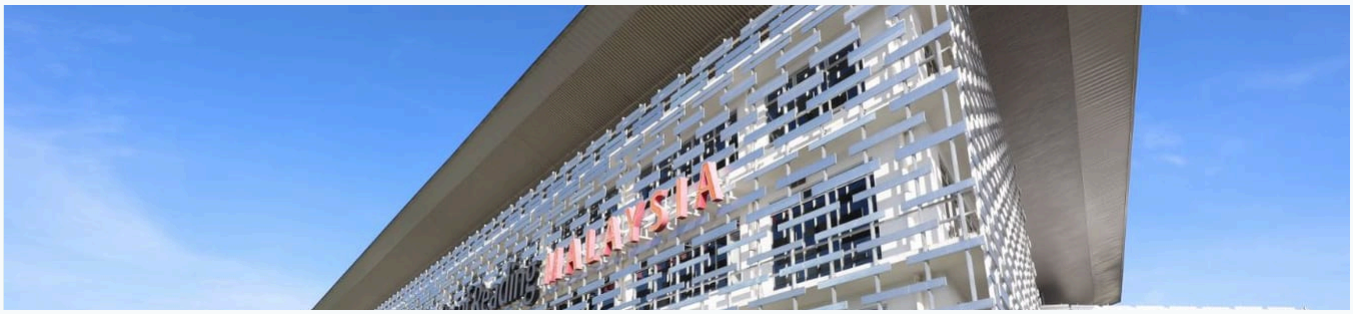

EduCityキャンパス外観 — University of Reading Malaysia, Block A Level 2

305エーカーの教育都市

国際大学・インター校のクラスター。自然と進学を意識する環境。

University of Reading Malaysia内

Block A · Level 2 · MECキャンパス。

シンガポールまで25分

第2リンク経由、Coastal Highwayで市内へ直行。

大学生と同じキャンパス

国際大学の学生とキャンパスを共有する学習環境。

EDUCITYの国際大学

- University of Reading Malaysia
- Newcastle Medicine (NUMed)
- Southampton Malaysia
- Marlborough College
- Raffles University
- MMU
- NMIT
- Kolej MDIS

MEC自社施設

図書館・自習室

1:1専用ルーム

グループ教室

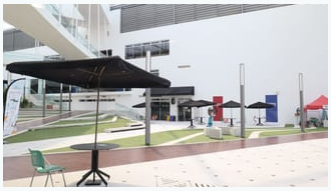

カフェテリア

- マルチメディア資料室
- 語学ラボ
- ホワイエ・屋外ラウンジ
- スタディルーム
- 大学図書館の利用

EduCityの生活 · インフラ・スポーツ・安全

安全な教育都市、一歩外に出れば活気ある生活インフラが続きます。

五輪級スポーツコンプレックス

FINA規格アクアティックセンター · 屋外スタジアム · 1,500席の屋内アリーナ · ジム・テニス・フットサル・スカッシュ。放課後アクティビティはすべて英語で行われます。

EduCity Hub (24h)

24時間営業のマクドナルド・フードコート・コンビニ・ATM・セミナー室・音楽室・ダンススタジオ。

キャンパスの外の生活

Eco Botanic隣接、レストラン・マート・モールが徒歩圏。AEON Bukit Indah（車10分）・Legoland・JPOも近距離。

安全 & 学生ケア

計画型教育都市 · 24時間CCTV・警備 · 現地常駐マネージャー · 近隣クリニック/総合病院（約15分）。

放課後スポーツ

- サッカー（16歳+）
- フィットネス/ズンバ（13歳+）
- キックボクシング
- バドミントン（16歳+）
- テコンドー（5歳+）
- 水泳（4歳+）

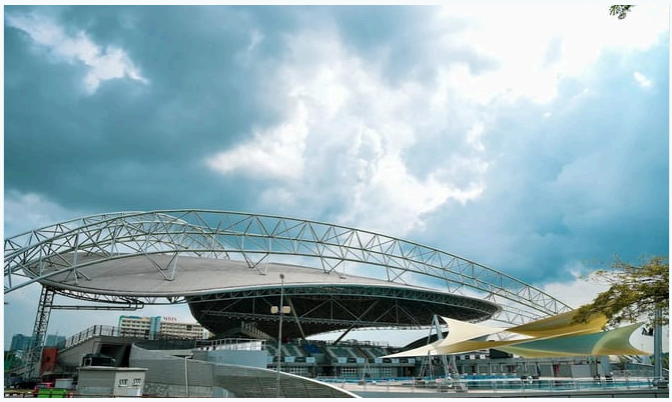

スポーツセンター

FINA規格アクアティックセンター

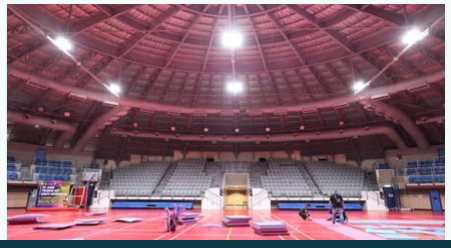

Forest Cityキャンパス · 海の見える教室

免税ビーチフロントキャンパス — オーシャンビューとホリデー気分の中で没入する英語学習。4kmの白浜と緑に囲まれた静かな海岸コミュニティ。 **2026年7月新規オープン。**

Forest Cityビーチフロントキャンパス

免税ビーチフロント・リゾートシティ

スマートシティとして設計された計画型海岸都市。ビーチ・マリーナ・ゴルフ場が生活圏です。

オーシャンビューキャンパス

1:1専用教室多数 · Plus〜Intensive IIを開講。

シンガポールまで25分

第2リンク隣接（約2km）· Tuas国境まで10分。

学習と休養をひとつに

午前は1:1没入授業、午後はビーチ・インフィニティプール。家族留学・両立型に最適。

戦略的立地

主要施設	所要	国境 · 都市	所要
マーケット・商業施設	**3分**	Tuas国境（Second Link）	**10分**
国際規格ゴルフ場	**10分**	AEON Bukit Indah	**15分**
ビーチ・ボードウォーク	**徒歩圏**	シンガポール（第2リンク）	**約25分**

MEC自社施設

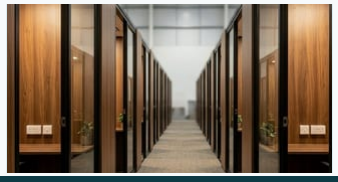

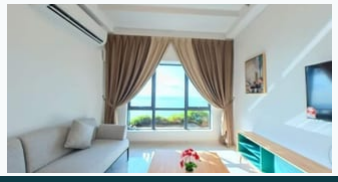

Forest Cityの生活 · リゾートとウォータースポーツ

授業が終われば、リゾートが教室になります — ビーチ・プール・マリーナまで
すべて徒歩圏。

リゾート型付帯施設

インフィニティプール · キッズウォーターパーク · サウナ · フィットネス、海上レジャー・ビーチバー・遊び場まで全年齢で楽しめるインフラ。

授業外のウォータースポーツ

水泳・ビーチバレーに加え、ヨットセーリング・カヤックなどをオプションで — 週2回、インストラクター引率のもと年齢別に安全に実施。国際規格のゴルフ場では **ラウンドプレーとレッスン**も可能です。

キャンパス送迎シャトル

MEC提携の滞在先をご利用の場合、登下校シャトルは無料です（滞在先が直接運行）。ご自身で宿を手配される場合は**有料シャトルを追加**できます。

安全 & 学生ケア

免税特区の24時間警備・CCTV · 現地常駐マネージャー · 静かな計画都市の実証された治安。

ウォータースポーツ & アクティビティ

水泳 | ビーチバレー | ヨットセーリング | カヤック | ゴルフ | ビーチウォーク

インフィニティプール · キッズウォーターパーク

ビーチ · 屋外スポーツ

マリーナ · セーリング

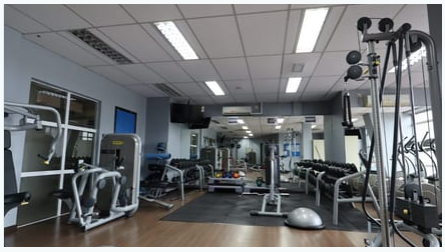

コミュニティ施設

サービスアパートメント

寮 · 2種類の個室から選択

単身の成人留学生はForest Cityキャンパスの2つのレジデンスから選択します。料金はすべて **29泊30日（1か月）基準**で、男女は建物・フロア・部屋単位で分離されます。食事は提供されません。

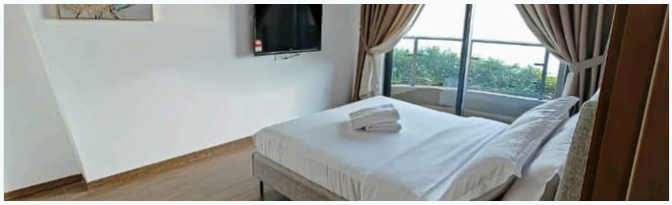

プレミアム個室 — 独立型スタジオ

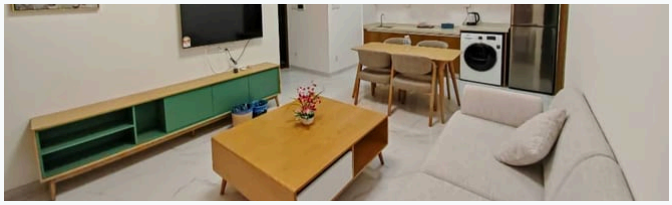

アパート型個室 — 2人でリビング共有

PREMIUM STUDIO · CARNELIAN TOWER

プレミアム個室

学校と免税モールが徒歩圏の独立型スタジオ。電気・水道込みで、週1回の清掃・シーツ交換付き。調理器具とバスアメニティも完備。 **最低10週間（70泊）** からの滞在。

STANDARD RESIDENCE

アパート型個室

2ベッドルームアパート内の個室で、2人がリビングとキッチンを共有。光熱費は使用量に応じて自己負担、清掃は月1回。調理器具は付きません。**最低1か月**から可能。

月額費用の目安（29泊30日基準）

項目	月額（概算）	最低滞在	光熱費 · 清掃
プレミアム個室	**RM 3,000–3,200**	10週間	込み · 週1回
アパート型個室	**RM 1,800–2,200**	1か月	自己負担 · 月1回

寮の詳細料金を確認

* 上記は参考用の概算です。部屋タイプ別の正確な料金と先着割引の適用可否は、QRコードからウェブサイトでご確認ください。

共通事項 & お支払い

入居時の実費	セッティング費 **RM 300** （寝具の準備＋入居時清掃 · 1回のみ · 請求書に含み渡航前に支払い）＋保証金 **RM 500** （入居時に現地で支払い · 退去時返金）
宿泊費の支払い	予約時に予約金RM 1,500相当（授業料と一緒に · 宿泊費に充当 · 返金不可）→ 残額は到着1か月前までに全納
交通	プレミアム個室は学校・免税モール徒歩圏 · EduCity生は1日1回の送迎付き
入居条件	成人学生専用 · 男女は建物・フロア・部屋で分離 · 未成年者は保護者同伴必須 · 食事なし
安全管理	24時間警備・CCTV · 現地常駐マネージャー · 無料Wi-Fi

* ご家族同伴の場合はIskandar Puteriの3つのレジデンスを別途ご案内します。レジデンスは学校の直営ではなく、部屋構成・料金・ポリシーは提供元の都合により変更される場合があります。

安全とケアをひと目で

両キャンパスとも部外者の出入りが管理された計画都市の中にあります。登校から就寝まで、学生の1日全体をスクールが管理します。

24時間警備 · CCTV

計画型教育都市（EduCity）も免税特区（Forest City）も、24時間の警備員とCCTVが稼働する管理区域です。

現地常駐マネージャー

多言語対応（韓・英・日・中）のマネージャーが現地に常駐し、生活・学習の問題を即座にサポート。緊急時は24時間の連絡体制で対応します。

寮の男女分離

成人寮は男女が建物・フロア・部屋単位で分離され、未成年者は保護者の同伴なしには居住できません。

医療アクセス

キャンパス近くのクリニックと総合病院まで車で約15分。通院が必要な場合はマネージャーが同行をサポートします。

4週ごとの保護者レポート

出欠・進度・評価結果を4週ごとにレポートにまとめ、保護者と学生に共有。お子様の変化がデータで確認できます。

実証された治安環境

ジョホールバルの計画型ニュータウン区域はマレーシアでも治安が実証されたエリアで、多くのインター校や大学が立地する理由でもあります。

24h	15分	4	3〜10名
警備 · CCTV · 緊急連絡	近隣総合病院（車）	保護者レポート周期	グループ定員 — 管理された教室

ご質問はお気軽に

お子様の年齢・期間・予算をお知らせいただければ、最適なコースと宿泊をご案内します。ご相談は **ご利用の留学エージェント**を通じてお進めください。

4ステップで始める

01

相談 & レベルテスト

オンライン Oxford OOPT

02

申込 & クラス配属

コース・期間・宿泊の選択

03

入学 & オリエンテーション

毎週月曜入学 · 初日面接

04

授業開始

個別時間割 · 定期評価

FEES

費用 & 学費のご案内

学費はコース・受講週数・宿泊の有無で異なります。ウェブサイトの **学費計算ツール**でリアルタイムの費用を確認でき、正確な総額は申込時に確定します。（4言語対応）

予算ガイド — 学費（コース・週数別）＋寮 **月額約RM 1,800〜3,200** ＋入居時セッティング費 RM 300（請求書に含む · 渡航前に支払い）・保証金RM 500（現地払い · 退去時返金）

留学費用を確認

CONTACT

MEC Academy & Training Centre Sdn. Bhd.
Reg. 202201006286 (1451983-V)

EDUCITYキャンパス
Level 2, Block A, Kota Ilmu, Persiaran Graduan, EduCity, 79200 Nusajaya, Johor, Malaysia

FOREST CITYキャンパス
Level 3, 8–16, Mahkota Selatan, Jalan Forest City 1, Pulau Satu, 81550 Gelang Patah, Johor Darul Ta'zim, Malaysia（Fisherman's Wharf 3階）

+60 14 741 1300

www.studymec.com · mecacademy.adm@gmail.com

よくあるご質問

どこにありますか？

ジョホールバルのEduCityとForest Cityに2キャンパスを運営しています。

安全ですか？

計画都市・免税特区の24時間警備と学生ケアが常駐しています。

いつ始められますか？

毎週月曜入学。プログラムは4〜52週で運営されます。

MEC ACADEMY & TRAINING CENTRE

THINK GLOBAL, SPEAK FLUENT.