MEC ACADEMY
TRAINING CENTRE

JOHOR, MALAYSIA · PREMIUM ENGLISH LANGUAGE CENTRE

GENERAL PROGRAMS GUIDE 2026

두 개의 캠퍼스, 하나의 교육 철학

아시아 최초의 국제 교육도시 EduCity, 그리고 바다를 마주한 Forest City 비치프론트. 성인부터 주니어까지, 연중 매주 월요일 입학으로 원하는 시점에 시작하세요.

2	130 · 35	7+	4
캠퍼스 아카데믹 · 비치프론트	전용 강의실 (실) 1:1 · 그룹	다국적 학생 (개국)	상담 언어 한 · 영 · 일 · 중

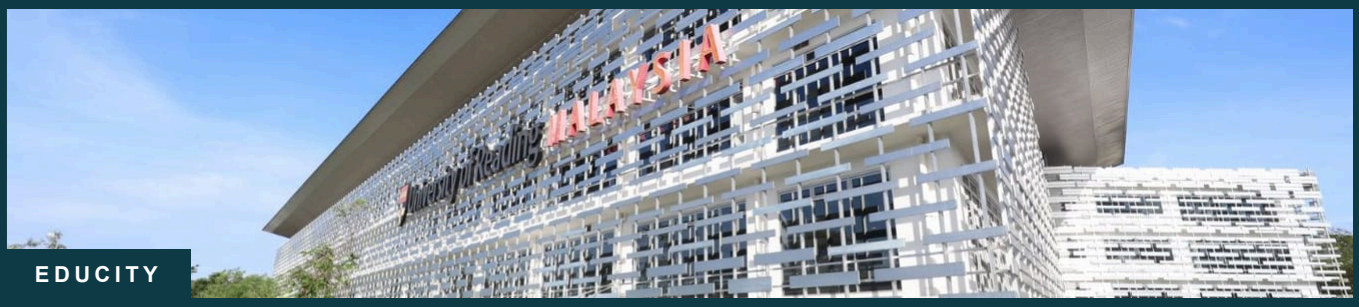

EDUCITY

FOREST CITY

매주 월요일 입학 | 4~52주 | 원어민 + 현지 강사 | Oxford 레벨테스트

MEC에서 차이를 경험하세요

MEC Academy는 우수한 학습 경험을 제공하고 학생들이 영어 실력을 향상할 수 있도록 전념합니다. 최첨단 캠퍼스, 검증된 강사진, 필리핀식 1:1 집중 수업 — MEC에서만 경험할 수 있는 차별화된 영어 교육입니다.

01 1:1 개별 집중 수업

그룹이 아닌 학생 단독으로 강사와 마주하는 실전 발화 훈련. 개별 강·약점을 진단해 맞춤 학습 계획을 세우고, 매 수업 개인별 피드백을 제공합니다. 선택 과정에 따라 주당 25~40교시.

02 글로벌 허브로의 높은 확장성

싱가포르와 인접해 주말 방학을 이용한 싱가포르 및 주변 도서 연계 여행과 문화 체험이 매우 수월합니다. 학습과 견문을 동시에 넓힐 수 있습니다.

03 소규모 그룹 & 전인교육

그룹 수업은 강사 1인당 3~10명으로만 운영해 집중도를 높입니다. 학생 중심(Student-Centered) 교육환경과 르네상스 리딩 프로그램으로 독서 습관·비판적 사고까지 균형 있게 다룹니다.

University of Reading Malaysia · EduCity 캠퍼스

공식 인증 & 파트너십

말레이시아 교육부 공식 인증 · 강원대학교 공식 인증 · IELTS 공식 시험센터 · PARAGON 국제학교 공식 파트너

체계적인 교육 방법, 준비된 강사진, 뛰어난 시설 — **MEC의 차이는 교실 안에서 증명됩니다.**

두 캠퍼스, 목적에 맞게 선택

차이는 환경과 라이프스타일뿐입니다. 커리큘럼·교재·레벨 시스템·교수 방식은 두 캠퍼스가 완전히 동일합니다.

구분	EDUCITY 캠퍼스	FOREST CITY 캠퍼스
환경	국제 교육도시 (대학·국제학교 밀집)	면세 비치프론트 리조트 시티
분위기	아카데믹 · 면학	휴양 · 리조트 라이프
추천 대상	국제학교 준비 · 집중 학습형 · IELTS 목표	가족 연수 · 학습+휴식 병행형
과정 운영	Basic~Intensive II 전 단계 + **IELTS**	**Plus~Intensive II** (1:1 전용 강의실 다수)
액티비티(선택)	올림픽급 스포츠 콤플렉스 · 캠퍼스 라이프	수영 · 세일링 · 해변 산책
쇼핑·생활	대학가 인프라 · 에코보타닉 상권 (다국적 식당·마트)	면세 구역 — 면세 쇼핑
싱가포르	제2링크로 약 15~30분	제2링크 인접 (약 2km · 15분)

왜 말레이시아 조호바루인가

필리핀 연수와 비슷한 비용으로 한 단계 높은 학습 환경과 안전을 누립니다 — 싱가포르 25분, 대학 캠퍼스 환경, 계획형 국제도시의 검증된 치안과 면세 혜택, 그리고 7개국 이상의 다국적 학생과 함께하는 실전 영어 환경. 영어가 일상에서 통용되는 다문화 사회라 교실 밖에서도 자연스러운 노출이 이어집니다.

그룹 수업 — 3~10명 소그룹

과정 한눈에 보기

만 5세 주니어부터 성인 학습자까지, 목적별로 최적화된 4개 정규 과정. 모든 과정은 입학 시 Oxford 온라인 레벨테스트로 정확한 반에 배정됩니다.

과정	대상 · 레벨	핵심 내용	기간
General English	18세+ · Pre A1–C1	유창성·자신감 중심 종합 영어 (English File)	4~52주
IELTS Exam Preparation	18세+ · B1–C2	4개 영역 집중 + 월 1회 모의고사	4~52주
International School Prep	5~16세 · Pre A1–C1	캠브리지 + 주요 과목(수학·과학)	4~12주
Junior English	5~17세 · Pre A1–C1	1:1 중심 + 르네상스 리딩	4~24주

GENERAL ENGLISH

일상·업무의 유창성

옥스퍼드 English File 기반, 발화 중심 종합 회화. 그룹에서 익히고 1:1에서 교정합니다.

18세+ · Pre A1–C1 · 4~52주

IELTS EXAM PREP

목표 Band 달성

EduCity 공인 시험센터 연계, 월 1회 모의고사로 진도를 추적합니다.

18세+ · B1–C2 · 4~52주

INT'L SCHOOL PREP

국제학교 진학 준비

캠브리지 커리큘럼과 수학·과학 학업 영어를 함께 다룹니다.

5~16세 · Pre A1–B2 · 4~12주

JUNIOR ENGLISH

주니어 1:1 집중

1:1 중심 수업에 르네상스 리딩을 더해 독서 습관까지 함께 만듭니다.

5~17세 · Pre A1–C1 · 4~24주

모든 학생은 입학 시 Oxford 온라인 레벨테스트로 실력에 맞는 과정에 배정되며, 매주 월요일마다 새로운 입학이 가능합니다. **방학 시즌 주니어 캠프와 가족 캠프는 별도 안내자료**를 참조하세요.

그룹에서 배우고, 1:1에서 내 것으로

MEC의 모든 수업은 1:1과 그룹 수업을 병행합니다. 이 병행 구조가 MEC의 핵심 차별점입니다.

GROUP CLASS · 3–10명

그룹 수업 — 실전 상호작용

또래·동급 레벨과 함께 실제 상호작용과 발화를 연습합니다. 강사 1인당 3~10명 소그룹으로만 운영해 한 명도 뒤에 숨을 수 없는 밀도를 유지합니다.

1 ON 1 CLASS · 단독

1:1 수업 — 개인 맞춤 교정

개인 약점을 집중 보완하고 진도와 속도를 학생에게 맞춥니다. 그룹에서 익힌 표현을 1:1에서 교정·체화 — 이 접점이 "말이 트이는" 실질적 효과를 만듭니다.

01 **접점의 효과** — 그룹에서 배운 표현을 같은 날 1:1에서 다시 쓰고 교정받는 순환 구조로, 배운 것이 그날 내 것이 됩니다.

02 **학생 중심 교수법** — 교과서를 넘어 능동적인 대화로 살아있는 영어를 배웁니다.

03 **원어민 + 현지 교사 혼합** — 다양한 억양·문화적 시각·언어 전문성을 함께 경험합니다.

학생 중심 교실 — 발화량이 성과를 만듭니다

그룹에서 배우고 1:1에서 소화한다 — 이 접점이 말이 트이는 지점입니다.

1:1을 늘려 학습 강도를 조절합니다

4종 수업 타입 — 모든 타입은 그룹 4교시가 공통이며, 1:1 교시 수로 학습 강도가 나뉩니다.

BASIC

기본형

그룹 **4** + 1:1 **1**

처음 시작하는 학습자를 위한 표준 구성. 그룹 리듬에 익숙해지며 기초 발화량을 확보합니다.

PLUS

강화형

그룹 **4** + 1:1 **2**

발화량을 늘리는 강화 구성. 매일 두 번, 나만을 위한 교정 시간이 확보됩니다.

INTENSIVE I

집중형

그룹 **4** + 1:1 **3**

단기간 성과가 필요한 학습자의 집중 구성. 하루의 절반 가까이가 1:1입니다.

INTENSIVE II

최집중

그룹 **4** + 1:1 **4**

최다 1:1, 가장 빠른 변화. 그룹과 1:1이 하루 8교시로 균형을 이룹니다.

1:1 비중이 높을수록 개인 맞춤 강도가 높아집니다. 목표가 뚜렷하거나 단기간 성과가 필요할수록 Intensive를 권합니다. 어떤 타입이든 그룹 4교시의 상호작용은 그대로 유지됩니다.

> Forest City 캠퍼스는 **Basic 없이 Plus부터 Intensive II까지 운영**합니다.

1:1 전용 강의실 — 45분 단위 수업

4영역 전체를 평가해 정확한 반에 배정

입학 전 Oxford Online Placement Test(OOPT)를 시행해 문법·어휘부터 읽기·듣기·쓰기·말하기까지 정밀 평가합니다. 레벨 구간은 Pre A1부터 C2까지입니다.

01 어댑티브 방식 — 난이도 자동 조절

학생 답변에 따라 문항 난이도가 자동 조절되는 어댑티브 테스트. 찍어서 오르는 점수가 아니라 실제 실력이 그대로 드러나는 구조입니다.

02 데이터 기반 CEFR 반 배정 — 도착 첫날 즉시

결과 데이터를 기반으로 CEFR 기준의 정확한 반에 배정합니다. 출국 전에 테스트를 마치므로 도착 첫날부터 바로 수업을 시작합니다.

03 4주 단위 진도 관리 — 평가 리포트 공유

4주 단위로 진도를 관리하며, 평가 리포트는 학부모·학생에게 공유합니다. 레벨 상승이 데이터로 확인됩니다.

CEFR 레벨 구간

Pre A1	A1	A2	B1	B2	C1–C2
입문	기초	초급	중급	중상급	상급

평가 영역: 문법 · 어휘 · 읽기 · 듣기 · 쓰기 · 말하기

STEP 1
출국 전 PLACEMENT TEST 응시

STEP 2
CEFR 반 배정 · 첫날 시작

STEP 3
4주 단위 리포트 공유

일부 모듈이 아니라 4영역 전체를 어댑티브로 — 정확한 반 배정의 근거입니다.

45분 수업 + 5분 휴식

하루 일과

모든 과정은 09:00 1교시로 시작합니다. 아래는 예시이며, 실제 시간표는 신청 과정·레벨테스트 결과에 따라 개인별로 배정됩니다.

09:00 — 12:15	12:15 — 13:10	13:10 — 16:25	16:30 —
오전 4교시	점심	오후 4교시	액티비티 선택

교시 · 시간	BASIC	PLUS	INTENSIVE I	INTENSIVE II
1 · 09:00–09:45	Group	Group	1 on 1	1 on 1
2 · 09:50–10:35	Group	Group	Group	1 on 1
3 · 10:40–11:25	Group	Group	Group	Group
4 · 11:30–12:15	Group	Group	Group	Group
LUNCH · 12:15 — 13:10				
5 · 13:10–13:55	1 on 1	1 on 1	Group	Group
6 · 14:00–14:45	—	1 on 1	1 on 1	Group
7 · 14:50–15:35	—	—	1 on 1	1 on 1
8 · 15:40–16:25	—	—	—	1 on 1

EduCity — 홀리데이 시즌은 Batch A/B로 나눠 운영하며, 주니어 시작 시간이 08:10/09:50으로 변경됩니다.

Forest City — Basic 없이 Plus부터 Intensive II까지 운영하며, 09:00 단일 시작입니다(홀리데이 시즌 주니어 Intensive II만 08:10).

General English · 유창성과 자신감

성인 학습자가 일상과 업무에서 영어를 자신 있게 사용하도록 설계한 종합 회화 과정입니다.

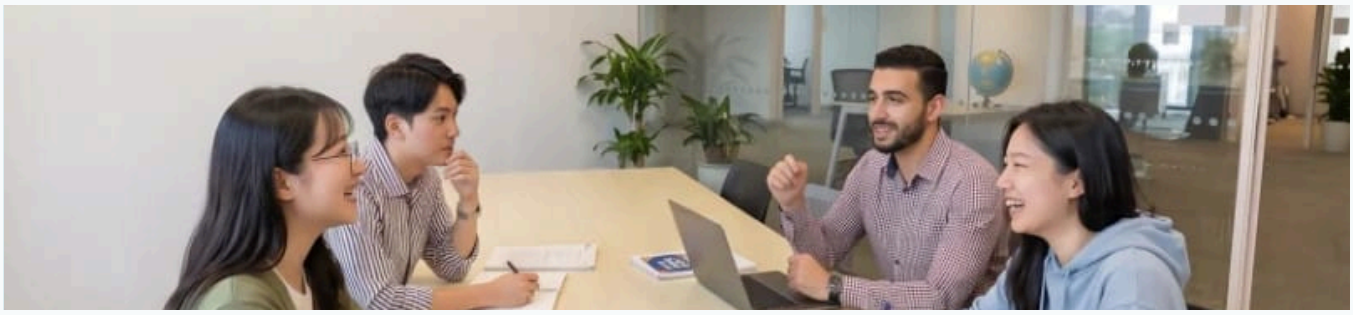

성인 학습자 클래스 · EduCity 캠퍼스

메인 교재는 전 세계적으로 검증된 옥스퍼드 **English File**. 문법을 위한 문법이 아니라, 일상·비즈니스·여행에서 바로 쓰는 표현 중심으로 진행합니다. 그룹에서 유닛의 회화·롤플레이를 연습하고, 1:1에서 개인 발음·약점 표현·업무 맥락을 밀착 교정합니다.

프로그램 포커스

옥스퍼드 English File

A1~C1 레벨별 해당 권으로 진행하는 검증된 커리큘럼.

실용 회화 중심

일상·비즈니스·여행 상황에서 바로 쓰는 표현을 훈련합니다.

그룹 + 1:1 병행

그룹 롤플레이로 익히고 1:1에서 발음·표현을 교정합니다.

발음 클리닉

반복 노출 구조로 굳어진 발음 습관을 교정합니다.

이런 분께 적합

- 기초부터 쌓는 입문자
- 빠른 회화 유창성을 원하는 직장인·대학생
- 장기 체류를 준비하는 만 16세 이상 학습자

DURATION	INTAKE	PLACEMENT
4–52 WEEKS	WEEKLY MON	OXFORD OOPT

IELTS Exam Preparation

EduCity 내 공식 IELTS 시험센터와 직접 연계 — 준비부터 응시까지 한 곳에서.
Speaking·Listening·Reading·Writing 4개 영역을 체계적으로 훈련합니다.

READING

지문 유형별 독해 전략과 시간 배분 훈련

WRITING

Task 1·2 구성 학습과 1:1 첨삭 피드백

SPEAKING

Part 1~3 전략과 모의 인터뷰

LISTENING

노트테이킹과 다양한 억양 적응

프로그램 포커스

· 레벨별 입문/실전 수업 분할 운영 · 핵심 문법 + 주요 어휘 + 시험 응시 전략

· GENERAL·ACADEMIC 모든 유형 대비 · 월 1회 실제 시험과 유사한 모의 시험

기대 성과 — 평균 1.0~1.5 Band 향상

약점 영역(특히 Writing·Speaking)을 1:1 피드백으로 집중 보완하고, 월 1회 모의시험으로 진도를 추적합니다.

EduCity 시험센터에서 — 배우던 곳 그대로 실제 IELTS 응시

자율학습 공간 — 수업 후 개인 학습과 모의고사 복습

International School Prep

국제학교 입학과 동시에 편안하게 수업을 따라갈 수 있는 수준으로 어학 능력을 끌어올립니다. Paragon 국제학교 공식 파트너.

소그룹 주니어 클래스 — 캠브리지 리소스 기반

커리큘럼 포커스

캠브리지 커리큘럼 — 국제학교 커리큘럼과 리소스를 활용해 수업을 진행합니다.

초등·중등 구분 — 초등 과정은 영어 수업 위주, 중등 과정은 영어 + 주요 과목(수학·과학 일부)을 포함합니다.

학업 영어 집중 — 전 교과가 영어로 진행되는 환경에서 수업을 따라갈 듣기·의사표현 능력에 포커스합니다.

에세이 기초 — 작성에 필요한 문법과 글 구조 학습을 병행합니다.

수업 구성

타입	그룹	1:1
BASIC	4	1
PLUS	4	2
INTENSIVE I	4	3
INTENSIVE II	4	4

DURATION	INTAKE	PARTNER
4–12 WEEKS	EVERY MONDAY	PARAGON

Junior English · 주니어 1:1 집중

정규(비수기) 시즌에 운영되는 주니어 전용 과정 — 방학 캠프와 동일한 과목 구성을 1:1 중심으로 학습합니다.

주니어 수업 — 케임브리지 프라이머리·로어 세컨더리 기반

1:1 중심 집중 영어

개인별 진도로 진행하며, 그룹 수업에서 또래와 함께 발화를 연습합니다.

르네상스 리딩 (MYON & AR)

독서 습관과 비판적 사고를 함께 키우는 읽기 프로그램.

커리큘럼 구성

- 케임브리지 프라이머리·로어 세컨더리
- 르네상스 리딩 (MYON & AR)
- 1:1 중심 개인별 진도
- 정규(비수기) 시즌 운영
- 방학 캠프와 동일 과목

주니어 그룹 액티비티 — 교실 밖에서도 영어로

> 방학 시즌 주니어 캠프(English Immersion Camp)와 가족 캠프는 **별도 안내자료**를 참조하세요. 기타 언어 과정(한국어 등)은 홈페이지에서 안내합니다.

다녀온 학생들이 말하는 변화

시설과 커리큘럼보다 중요한 것은 결과입니다. 매일의 1:1 발화 훈련이 만든 실제 변화를 수강생의 목소리로 확인하세요.

+1.0~1.5	25~40	4주	7+
IELTS 평균 Band 향상 (12주 기준 목표)	주당 수업 교시 (매일 발화 훈련)	단위 평가 리포트 학부모·학생 공유	개국 다국적 학생 실전 영어 환경

"

필리핀 연수와는 환경이 완전히 달랐습니다. 대학 캠퍼스 안에 있다는 것만으로 첫날부터 마음가짐이 달라져요. 1:1 수업 덕분에 스피킹이 놀랄 만큼 빨리 늘었고, 8주 만의 변화가 스스로도 믿기지 않았습니다.

김지현
한국 · 직장인 30대 · General English PLUS · 8주 · EduCity

"

부모님 없이 처음 온 해외였지만 스태프분들이 친절해서 불안이 금방 사라졌어요. 매일 1:1 수업이 약점을 꼼꼼히 고쳐줘서 4주 만에 말할 수 있는 게 이렇게 늘었다는 게 신기했어요. 리딩 프로그램도 정말 재미있었습니다.

타나카 미사키
일본 · 중학생 14세 · Junior English PLUS · 4주 · EduCity

"

IELTS 6.5가 목표였는데 7.0으로 마쳤습니다. 가장 약했던 Writing을 선생님이 에세이 구조부터 차근차근 잡아주셨고, 매달 모의고사로 진도가 눈에 보였어요. 주말마다 싱가포르를 다녀올 수 있는 것도 큰 장점이었습니다.

이준서
한국 · 취업준비생 20대 · IELTS INTENSIVE II · 12주 · EduCity

* 홈페이지 Student Reviews에 게재된 실제 수강 후기입니다. 성과는 개인의 학습량과 시작 레벨에 따라 다를 수 있습니다.

다음 월요일, 바로 시작할 수 있습니다

매주 월요일 입학 · 출국 전 무료 레벨테스트 · 과정과 일정은 **안내받으신 유학원**을 통해 상담하세요

EduCity 캠퍼스 · 국제 교육도시 안에서

국제 대학과 국제학교가 밀집한 305에이커 규모의 계획형 교육도시 한가운데에서 공부합니다. 대학 캠퍼스의 학습 분위기가 일상이 됩니다.

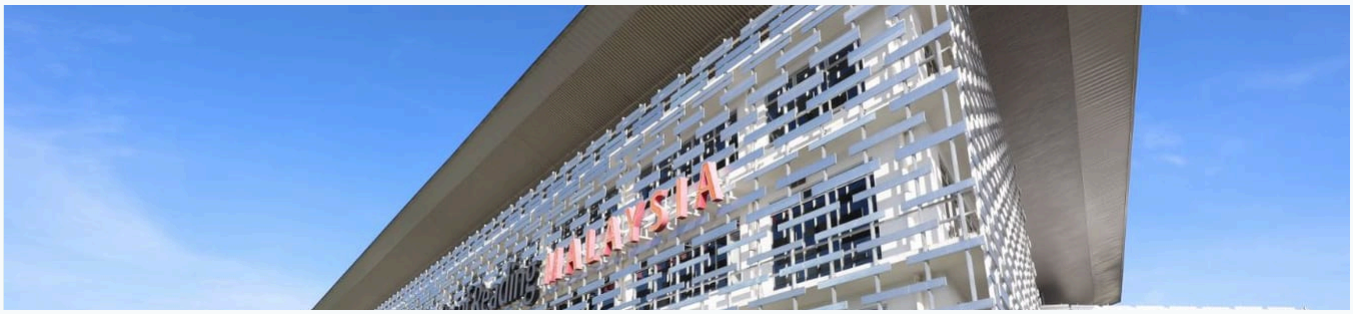

EduCity 캠퍼스 외경 — University of Reading Malaysia, Block A Level 2

305에이커 교육도시

국제대학·국제학교 클러스터. 자연스러운 진학 분위기.

University of Reading Malaysia 내

Block A · Level 2 · MEC 캠퍼스.

싱가포르 25분

제2링크 경유, Coastal Highway로 시내 즉시 접근.

대학생과 같은 캠퍼스

국제 대학 재학생과 캠퍼스를 공유하는 학습 환경.

EDUCITY 국제대학

- University of Reading Malaysia
- Newcastle Medicine (NUMed)
- Southampton Malaysia
- Marlborough College
- Raffles University
- MMU
- NMIT
- Kolej MDIS

MEC 자체 시설

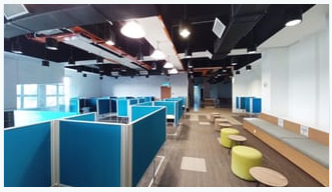

도서관·자율학습실

1:1 전용 룸

그룹 강의실

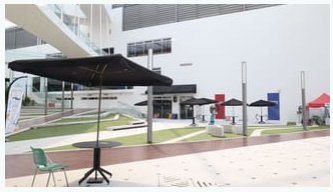

카페테리아

- 멀티미디어 자료실
- 언어 연구실
- 포이어·야외 라운지
- 스터디룸
- 대학 도서관 이용

EduCity 생활 · 인프라 · 스포츠 · 안전

안전한 교육도시, 그리고 한 발짝만 나가면 활기찬 생활 인프라가 이어집니다.

올림픽급 스포츠 콤플렉스

FINA 규격 아쿠아틱 센터 · 야외 스타디움 · 1,500석 실내 아레나 · 헬스장·테니스·풋살·스쿼시. 방과 후 액티비티는 전원 영어로 진행됩니다.

EduCity Hub (24h)

24시간 맥도날드·푸드코트·편의점·ATM·세미나실·뮤직룸·댄스 스튜디오.

캠퍼스 너머 생활

에코보타닉 인접, 식당·마트·쇼핑몰 도보권. AEON Bukit Indah(차 10분)·Legoland·JPO 근거리.

안전 & 학생 케어

계획형 교육도시 · 24시간 CCTV·보안 · 현지 상주 관리자 · 인근 클리닉/종합병원(약 15분).

방과 후 스포츠

축구 (16세+) | 피트니스 / 줌바 (13세+) | 킥복싱 | 배드민턴 (16세+) | 태권도 (5세+) | 수영 (4세+)

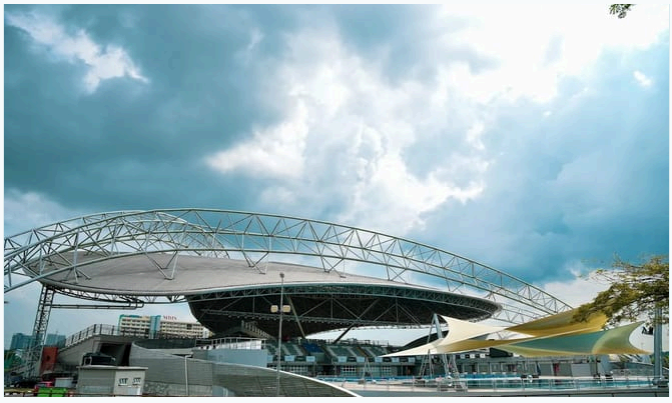

스포츠 센터

FINA 규격 아쿠아틱 센터

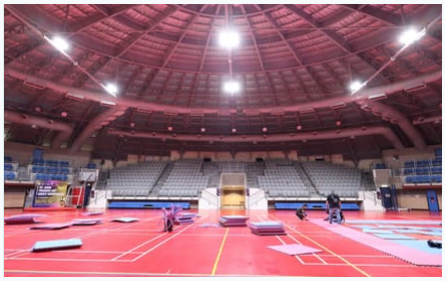

1,500석 실내 아레나

야외 종합 경기장

풋살 및 테니스코트

Forest City 캠퍼스 · 바다가 보이는 교실

면세 비치프론트 캠퍼스 — 오션뷰와 홀리데이 감성 속에서 몰입하는 영어 학습. 4km 백사장과 녹지로 둘러싸인 정온한 해안 커뮤니티. **2026년 7월 신규 오픈.**

Forest City 비치프론트 캠퍼스

면세 비치프론트 리조트 시티

스마트 시티로 설계된 계획형 해안 도시. 해변·마리나·골프장이 생활권입니다.

오션뷰 캠퍼스

1:1 전용 강의실 다수 · Plus부터 Intensive II까지 운영.

싱가포르 25분

제2연결교 인접(약 2km) · Tuas 국경 10분.

학습과 휴양이 하나로

오전 1:1 몰입 수업, 오후 해변·인피니티 풀. 가족 연수·병행형에 최적입니다.

전략적 입지

주요 시설	소요	국경 · 도시	소요
마켓·상업 시설	**3분**	Tuas 국경 (Second Link)	**10분**
국제 규격 골프장	**10분**	AEON Bukit Indah	**15분**
해변·보드워크	**도보권**	싱가포르 (제2연결교)	**약 25분**

MEC 자체 시설

1:1 전용 강의실

소그룹 강의실

풀옵션 레지던스

라운지·자율학습

Forest City 생활 · 리조트와 워터스포츠

수업이 끝나면 리조트가 교실이 됩니다 — 해변·풀·마리나까지 모두 도보권입니다.

리조트형 부대시설

인피니티 풀 · 키즈 워터파크 · 사우나 · 피트니스, 해상 레저·해변 바·놀이터까지 전 연령이 함께 즐기는 인프라.

수업 외 워터스포츠

수영·비치발리볼에 더해 요트 세일링·카약 등을 선택 옵션으로 — 매주 2회, 강사 인솔 하 연령별로 안전하게 진행합니다. 국제 규격 골프장에서 **라운드 플레이와 레슨**도 가능합니다.

캠퍼스 등하원 셔틀

MEC 연계 숙소를 이용하면 등·하원 셔틀을 무료로 이용합니다 — 숙소가 직접 운행합니다. 숙소를 따로 구하는 경우 **유료 셔틀을 추가**할 수 있습니다.

안전 & 학생 케어

면세 특구 24시간 보안·CCTV · 현지 상주 관리자 · 정온한 계획도시의 검증된 치안.

워터스포츠 & 액티비티

수영 · 비치발리볼 · 요트 세일링 · 카약 · 골프 · 비치 워크

인피니티 풀 · 키즈 워터파크

해변 · 야외 스포츠

마리나 · 세일링

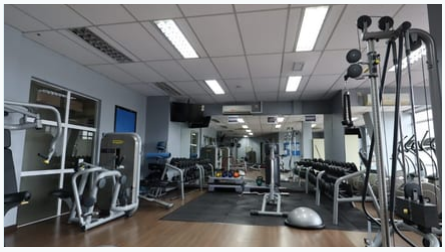

커뮤니티 시설

서비스 아파트

기숙사 · 두 가지 1인실 중 선택

성인 단독 연수생은 Forest City 캠퍼스 레지던스 두 곳 중에서 선택합니다. 모든 요금은 **29박 30일(1개월) 기준**이며, 남녀는 건물·층·호실이 분리됩니다. 식사는 제공되지 않습니다.

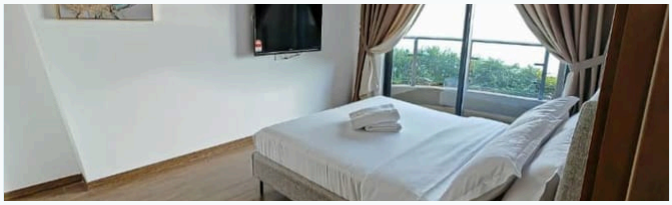

프리미엄 1인실 — 독립형 스튜디오

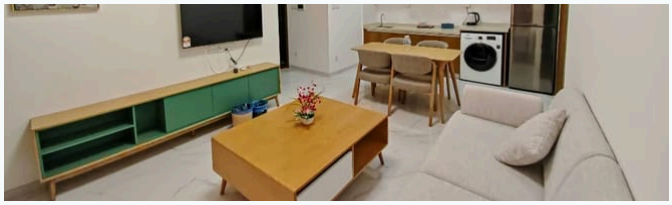

아파트형 1인실 — 2인 공유 거실

PREMIUM STUDIO · CARNELIAN TOWER

프리미엄 1인실

학교와 면세몰이 도보 거리인 독립형 스튜디오. 전기·수도가 요금에 포함되고 주 1회 청소·침구 교체가 제공됩니다. 주방용품과 욕실 어메니티도 갖춰져 있습니다. **최소 10주** 이상 체류.

STANDARD RESIDENCE

아파트형 1인실

2베드룸 아파트 안의 개인실로, 2인이 거실과 주방을 공유합니다. 공과금은 사용량만큼 본인 부담이며 청소는 월 1회. 주방용품은 제공되지 않습니다. **최소 1개월**부터 가능.

월 비용 안내 (29박 30일 기준)

구분	월 비용 (대략)	최소 체류	공과금 · 청소
프리미엄 1인실	**RM 3,000–3,200**	10주	포함 · 주 1회
아파트형 1인실	**RM 1,800–2,200**	1개월	본인 부담 · 월 1회

기숙사 상세 요금 확인하기

* 위 금액은 참고용 개략치입니다. 룸 타입별 정확한 요금과 선착순 할인 적용 여부는 QR 코드로 홈페이지에서 확인하세요.

공통 사항 & 납부

숙소 실비	입주 시 세팅비 **RM 300** (침구 준비 + 입주 청소 · 1회성 · 청구서 포함 — 연수 전 납부) + 보증금 **RM 500** (입주 시 현지 납부 · 퇴소 시 반환)
숙소비 납부	예약 시 예약금 RM 1,500 상당 (수업료와 함께 · 숙소비에 충당 · 환불 불가) → 잔액은 도착 1개월 전 완납
교통	프리미엄 1인실은 학교·면세몰 도보 거리 · EduCity 학생은 1일 1회 등·하교 픽업
입주 조건	성인 학생 전용 · 남녀 건물·층·호실 분리 · 미성년자는 보호자 동반 필수 · 식사 미제공
안전 관리	24시간 보안·CCTV · 현지 상주 관리자 · 무료 Wi-Fi

* 가족 동반 연수는 Iskandar Puteri의 레지던스 3개소를 별도로 안내합니다. 레지던스는 학교가 직접 운영하지 않으며, 객실 구성·요금·정책은 제공처 사정에 따라 변경될 수 있습니다.

안전과 케어, 한눈에 확인하세요

두 캠퍼스 모두 외부인 출입이 관리되는 계획도시 안에 있습니다. 등교부터 취침까지, 학생의 하루 전체를 학교가 관리합니다.

24시간 보안 · CCTV

계획형 교육도시(EduCity)와 면세 특구(Forest City) 모두 24시간 보안 인력과 CCTV가 운영되는 관리형 구역입니다.

현지 상주 관리자

다국어 소통(한·영·일·중)이 가능한 관리자가 현지에 상주하며 생활·학습 문제를 즉시 지원합니다. 긴급 상황은 24시간 연락 체계로 대응합니다.

기숙사 남녀 분리

성인 기숙사는 남녀가 건물·층·호실 단위로 분리되며, 미성년자는 보호자 동반 없이 거주할 수 없습니다.

의료 접근성

캠퍼스 인근 클리닉과 종합병원이 차로 약 15분 거리입니다. 통원이 필요한 경우 관리자가 동행을 지원합니다.

4주 단위 학부모 리포트

출결·진도·평가 결과를 4주마다 리포트로 정리해 학부모와 학생에게 공유합니다. 아이의 변화가 데이터로 확인됩니다.

검증된 치안 환경

조호바루의 계획형 신도시 구역은 말레이시아에서도 치안이 검증된 지역으로, 다수의 국제학교와 대학이 자리 잡은 이유이기도 합니다.

24h	15분	4주	3~10명
보안 · CCTV · 비상 연락	인근 종합병원 (차량)	학부모 리포트 주기	그룹 정원 — 관리되는 교실

궁금한 점은 편하게 문의하세요

자녀 연령·기간·예산을 알려주시면 맞는 과정과 숙소를 안내해 드립니다. 상담은 **안내받으신 유학원**을 통해 진행하세요.

4단계로 시작합니다

01

상담 & 레벨테스트

온라인
Oxford OOPT

02

신청 & 반 배정

과정·기간·숙소 선택

03

입학 & 오리엔테이션

매주 월요일 입학 · 첫날 면접

04

수업 시작

맞춤 시간표 · 정기 평가

FEES

비용 & 학비 안내

학비는 과정·수강 주수·숙소 이용 여부에 따라 달라집니다. 홈페이지 **학비 계산기**에서 실시간 비용을 확인하고, 정확한 총액은 신청 단계에서 확정됩니다. (4개 언어 상담 지원)

연수 비용 확인하기

예산 가이드 — 학비(과정·주수별) + 기숙사 **월 약 RM 1,800~3,200** + 입주 시 세팅비 RM 300(청구서 포함 · 연수 전 납부) · 보증금 RM 500(현지 납부 · 퇴소 시 반환)

CONTACT

MEC Academy & Training Centre Sdn. Bhd.
Reg. 202201006286 (1451983-V)

EDUCITY 캠퍼스
Level 2, Block A, Kota Ilmu, Persiaran Graduan, EduCity, 79200 Nusajaya, Johor, Malaysia

FOREST CITY 캠퍼스
Level 3, 8–16, Mahkota Selatan, Jalan Forest City 1, Pulau Satu, 81550 Gelang Patah, Johor Darul Ta'zim, Malaysia (Fisherman's Wharf 3층)

+60 14 741 1300

www.studymec.com · mecacademy.adm@gmail.com

자주 묻는 질문

어디에 있나요?

조호바루 EduCity와 Forest City 두 캠퍼스를 운영합니다.

안전한가요?

계획형 교육도시·면세 특구의 24시간 보안과 학생 케어가 상주합니다.

언제 시작하나요?

매주 월요일 입학. 프로그램은 4~52주로 운영됩니다.

MEC ACADEMY & TRAINING CENTRE

THINK GLOBAL, SPEAK FLUENT.

* 비용 세부는 학비 안내 페이지 / 학비 계산기 참조. 일정·세부 내용은 변경될 수 있습니다.