MEC ACADEMY
TRAINING CENTRE

JOHOR, MALAYSIA · PREMIUM ENGLISH LANGUAGE CENTRE

GENERAL PROGRAMS GUIDE 2026

兩個校區，同一個教育理念

亞洲第一座國際教育城EduCity，以及面向大海的Forest City海濱校區。從成人到青少年，全年每週一開課，想什麼時候開始都可以。

2	130 · 35	7+	4
校區 學術型 · 海濱型	專用教室（間） 一對一 · 團體	學生國籍 （個國家）	服務語言 韓 · 英 · 日 · 中

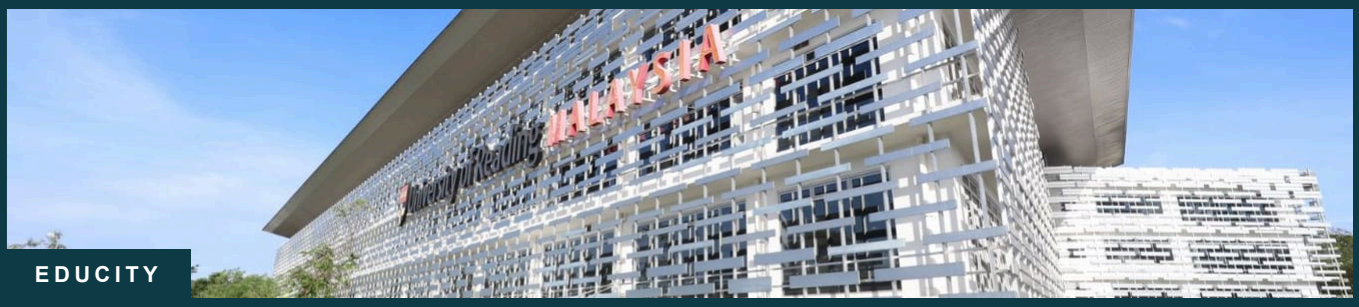

EDUCITY

FOREST CITY

每週一入學 | 4–52週 | 外師＋在地教師 | 牛津分級測驗

體驗MEC的與眾不同

MEC Academy致力於提供卓越的學習體驗。先進的校園、實力堅強的師資、菲律賓式一對一密集課程——只有在MEC才能體驗到的差異化英語教育。

01 一對一個別密集課程

不是團體課，而是與老師一對一面對面的實戰口說訓練。診斷個人強弱項、量身打造學習計畫，每堂課都有個別回饋。依課程每週25–40堂課。

02 通往全球樞紐的延展性

緊鄰新加坡，週末就能前往新加坡及周邊島嶼旅行、體驗文化，學習與視野同步拓展。

03 小班教學 & 全人教育

團體課每位老師只帶3–10名學生，確保專注度。以學生為中心的教學環境搭配Renaissance閱讀課程，均衡培養閱讀習慣與批判性思考。

馬來西亞雷丁大學 · EduCity校區

官方認證 & 合作夥伴

馬來西亞教育部官方認證 · 江原大學官方認證 · 雅思官方考試中心 · PARAGON國際學校官方合作夥伴

> 有系統的教學方法、專業的師資、出色的設施—— **MEC的與眾不同，在教室裡得到證明。**

依目標選擇適合的校區

差別只在環境與生活型態——課程、教材、分級系統與教學方式在兩個校區完全相同。

比較	EDUCITY校區	FOREST CITY校區
環境	國際教育城（大學·國際學校聚集）	免稅海濱度假城市
氛圍	學術 · 勤學	休閒 · 度假生活
適合對象	國際學校準備 · 專注學習型 · 雅思目標	親子遊學 · 學習＋度假兼顧型
開設課程	Basic–Intensive II 全階段＋ **IELTS**	**Plus 至 Intensive II** （大量一對一專用教室）
課外活動（自由參加）	奧運等級運動中心 · 校園生活	游泳 · 帆船 · 海濱散步
購物·生活	大學城機能 · Eco Botanic商圈（多國餐廳·超市）	免稅區——免稅購物
新加坡	經第二通道約15–30分鐘	緊鄰第二通道（約2公里 · 15分鐘）

為什麼選擇馬來西亞新山

用和菲律賓遊學差不多的費用，享受更上一層的學習環境與安全——25分鐘到新加坡、大學校園環境、規劃型國際城市經過驗證的治安與免稅優惠，以及和多國學生一起學習的實戰英語環境。英語在日常生活中通行的多元文化社會，教室之外也持續自然的語言沉浸。

團體課——3–10人小班

課程總覽

從5歲的青少年到成人學習者，依目標最佳化的4個正規課程。所有課程入學時都會透過牛津線上分級測驗精準分班。

課程	對象 · 級別	核心內容	期間
General English	18歲以上 · Pre A1–C1	以流利度與自信為核心的綜合英語（English File）	4–52週
IELTS Exam Preparation	18歲以上 · B1–C2	四項技能密集訓練＋每月1次模擬考	4–52週
International School Prep	5–16歲 · Pre A1–C1	劍橋體系＋主要科目（數學·自然）	4–12週
Junior English	5–17歲 · Pre A1–C1	以一對一為主＋Renaissance閱讀	4–24週

GENERAL ENGLISH

日常與職場的流利表達

以牛津English File為本的口說型綜合會話。團體課學習，一對一課修正。

18歲+ · Pre A1–C1 · 4–52週

IELTS EXAM PREP

達成目標分數

與EduCity官方考試中心合作，每月模擬考追蹤進度。

18歲+ · B1–C2 · 4–52週

INT'L SCHOOL PREP

國際學校入學準備

劍橋課程體系與數學·自然學術英語並重。

5–16歲 · Pre A1–B2 · 4–12週

JUNIOR ENGLISH

青少年一對一密集

以一對一為主的課程加上Renaissance閱讀，同步養成閱讀習慣。

5–17歲 · Pre A1–C1 · 4–24週

所有學生入學時都會透過牛津線上分級測驗分配到符合程度的課程，每週一都可入學。 **寒暑假青少年營與親子營請參閱另外的說明資料。**

團體課學習，一對一課內化

MEC所有課程都是一對一與團體課並行。這個結構正是MEC最核心的差異化優勢。

團體課 · 3–10人

團體課——實戰互動

和同齡、同程度的夥伴練習真實互動與口說。每位老師只帶3–10人的小班制，密度高到沒有人能躲在後面。

一對一課 · 單獨

一對一課——個人化修正

集中補強個人弱點，進度與節奏配合學生調整。團體課學到的用法在一對一課修正、內化——這個銜接點正是「開口說英語」的實際效果所在。

01 **銜接效應** ——團體課學的用法當天就在一對一課再次使用並獲得修正，當天所學當天內化。

02 **以學生為中心的教學法** ——跳脫課本，透過主動對話學習活的英語。

03 **外師＋在地教師混合** ——同時體驗多元口音、文化視角與語言專業。

以學生為中心的教室——開口量決定成果

團體課學習、一對一課消化——這個銜接點就是開口說話的起點。

增加一對一堂數，調整學習強度

四種課程類型——所有類型都有每天4堂團體課，再以一對一堂數區分學習強度。

BASIC

基本型

團體 **4** + 1:1 **1**

為初學者設計的標準組合，先適應團體節奏、累積基礎開口量。

PLUS

強化型

團體 **4** + 1:1 **2**

增加口說量的強化組合，每天兩次專屬的修正時間。

INTENSIVE I

密集型

團體 **4** + 1:1 **3**

為短期要見效的學習者設計，一天將近一半是一對一。

INTENSIVE II

超密集

團體 **4** + 1:1 **4**

最多的一對一、最快的改變。團體與一對一在每天8堂課中取得平衡。

一對一比重越高，個人化強度越大。目標越明確、時間越緊，越推薦Intensive。不管哪種類型，每天4堂團體課的互動都維持不變。

> Forest City校區 **不設 Basic，開設 Plus 至 Intensive II**。

一對一專用教室——每堂45分鐘

完整評估四項技能，精準分班

入學前進行牛津線上分級測驗（OOPT），從文法、單字到聽說讀寫全面精準評估。級別涵蓋Pre A1到C2。

01 適性化測驗——難度自動調整

題目難度隨作答自動調整的適性化測驗。呈現的是真實程度，而不是用猜的分數。

02 以數據為本的CEFR分班——抵達第一天就上課

依測驗數據按CEFR標準精準分班。出發前就完成測驗，抵達第一天就能直接上課。

03 每4週管理進度——分享評量報告

以4週為週期管理進度，評量報告同步提供給家長與學生。程度的提升有數據可以驗證。

CEFR級別區間

Pre A1	A1	A2	B1	B2	C1–C2
入門	基礎	初級	中級	中高級	高級

評量領域

文法 · 單字 · 閱讀 · 聽力 · 寫作 · 口說

STEP 1
出發前完成分級測驗

STEP 2
CEFR分班 · 第一天就上課

STEP 3
每4週分享報告

不是部分項目，而是四項技能全部適性化評估——精準分班的依據。

上課45分鐘＋休息5分鐘

一日課表

所有課程都從09:00第一堂開始。以下為範例，實際課表會依報名課程與分級結果個別安排。

09:00 — 12:15	12:15 — 13:10	13:10 — 16:25	16:30 —
上午4堂	午餐	下午4堂	課外活動 自由參加

堂次 · 時間	BASIC	PLUS	INTENSIVE I	INTENSIVE II
1 · 09:00–09:45	Group	Group	1 on 1	1 on 1
2 · 09:50–10:35	Group	Group	Group	1 on 1
3 · 10:40–11:25	Group	Group	Group	Group
4 · 11:30–12:15	Group	Group	Group	Group
LUNCH · 12:15 — 13:10				
5 · 13:10–13:55	1 on 1	1 on 1	Group	Group
6 · 14:00–14:45	—	1 on 1	1 on 1	Group
7 · 14:50–15:35	—	—	1 on 1	1 on 1
8 · 15:40–16:25	—	—	—	1 on 1

EduCity ——寒暑假旺季分Batch A/B運作，青少年上課時間調整為08:10/09:50。

Forest City ——不設 Basic，開設 Plus 至 Intensive II，09:00 開始（假期季兒童 Intensive II 為 08:10）。

General English · 流利與自信

為成人設計的綜合會話課程，讓你在日常與職場都能自信開口說英語。

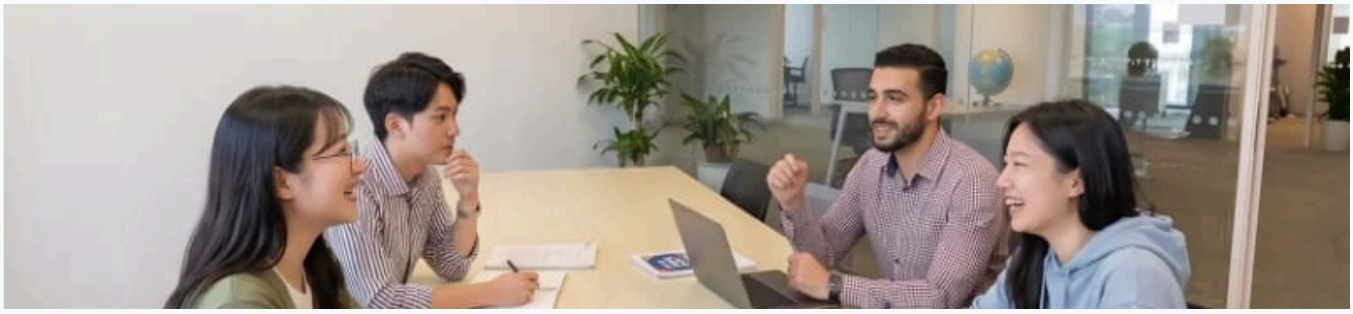

成人班 · EduCity校區

主教材是全球廣泛使用的牛津 **English File**。不是為了文法而學文法，而是聚焦日常、商務、旅行馬上用得到的表達。團體課練習單元會話與角色扮演，一對一課貼身修正發音、弱點用法與職場情境。

課程重點

牛津English File

依A1–C1級別使用對應冊別的成熟課程。

實用會話為主

訓練日常、商務、旅行情境中馬上能用的表達。

團體＋一對一並行

團體課角色扮演學習，一對一課修正發音與用法。

發音矯正

透過反覆練習的結構，矯正定型的發音習慣。

適合這樣的你

- 從零開始打底的入門者
- 想快速練出流利口說的上班族·大學生
- 準備長期停留的16歲以上學習者

DURATION	INTAKE	PLACEMENT
4–52 WEEKS	WEEKLY MON	OXFORD OOPT

IELTS Exam Preparation

直接與EduCity內的雅思官方考試中心合作——從準備到應考一站完成。有系統地訓練聽說讀寫四項技能。

READING

依文章類型訓練閱讀策略與時間分配

WRITING

Task 1·2架構學習與一對一批改回饋

SPEAKING

Part 1–3策略與模擬面試

LISTENING

筆記技巧與適應各種口音

課程重點

· 依程度分設入門/實戰班 · 核心文法＋重點單字＋應考策略

· 涵蓋GENERAL與ACADEMIC兩種 · 每月1次擬真模擬考

預期成果——平均提升1.0–1.5分

弱項（尤其寫作·口說）透過一對一回饋集中補強，每月模擬考追蹤進度。

在EduCity考試中心——就在上課的地方直接考雅思正式考試

自習空間——課後自主學習與模擬考檢討

國際學校預備 · 5–16歲 · Pre A1–B2

International School Prep

把英語能力拉到一進國際學校就能從容跟上課程的程度。Paragon國際學校官方合作夥伴。

青少年小班——採用劍橋教學資源

課程重點

劍橋課程體系 ——採用國際學校的課程體系與教學資源授課。

國小·國中分設 ——國小階段以英語課為主，國中階段加入主要科目（部分數學·自然）。

聚焦學術英語 ——聚焦在全英語授課環境中跟上課程所需的聽力與表達能力。

寫作基礎 ——同步學習寫作所需的文法與文章架構。

課程組成

類型	團體	1:1
BASIC	4	1
PLUS	4	2
INTENSIVE I	4	3
INTENSIVE II	4	4

DURATION	INTAKE	PARTNER
4–12 WEEKS	EVERY MONDAY	PARAGON

Junior English · 青少年一對一密集

於平常（非旺季）開設的青少年專屬課程——和寒暑假營隊相同的科目內容，以一對一為主學習。

青少年課程——採用劍橋Primary·Lower Secondary

以一對一為主的密集英語

依個人進度授課，團體課和同齡孩子一起練習口說。

Renaissance閱讀（MYON & AR）

同時培養閱讀習慣與批判性思考的閱讀課程。

課程組成

- 劍橋Primary·Lower Secondary
- Renaissance閱讀（MYON & AR）
- 以一對一為主的個人進度
- 平常（非旺季）開設
- 與寒暑假營隊相同科目

青少年團體活動——教室外也用英語

寒暑假青少年營（English Immersion Camp）與親子營請參閱 **另外的說明資料**。其他語言課程（韓語等）請見官網。

學員親口說的改變

比設施和課程更重要的是結果。透過學員的心聲，看看每天一對一口說訓練帶來的真實改變。

+1.0~1.5	25~40	4	7+
雅思平均提升（12週目標）	每週課堂數（每天口說訓練）	週評量報告提供家長與學生	個國家的學生實戰英語環境

“

環境和菲律賓遊學完全不同。光是身在大學校園裡，從第一天起心態就不一樣。一對一課程讓我的口說進步快得驚人，8週的改變連自己都不敢相信。

金智賢
韓國 · 上班族30多歲 · General English PLUS · 8週 · EduCity

“

這是我第一次沒有爸媽陪著出國，但工作人員很親切，不安很快就消失了。每天的一對一課仔細修正我的弱點，4週後能說出口的英語多到連自己都覺得神奇。閱讀課程也很好玩。

田中美咲
日本 · 國中生14歲 · Junior English PLUS · 4週 · EduCity

“

原本目標雅思6.5，最後考到7.0。最弱的寫作，老師從文章架構開始一步步幫我打好，每個月的模擬考讓進步看得見。每個週末都能去新加坡也是一大優點。

李俊瑞
韓國 · 求職者20多歲 · IELTS INTENSIVE II · 12週 · EduCity

* 摘自官網Student Reviews的真實學員心得。成果會因個人學習量與起始程度而不同。

下週一就能開始

每週一入學 · 出發前免費分級測驗 · 課程與日程請透過 **您的留學代辦**洽詢

EduCity校區 · 就在國際教育城裡

在國際大學與國際學校聚集的305英畝規劃型教育城中心學習，大學校園的讀書氛圍成為日常。

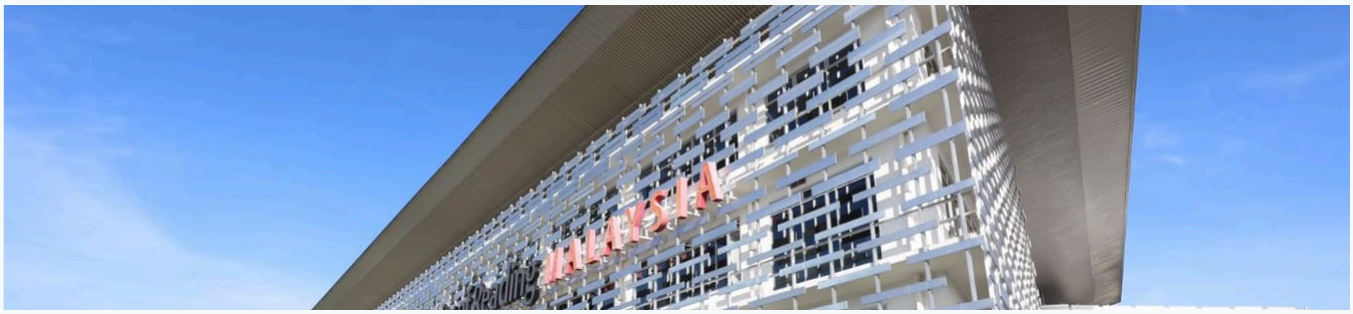

EduCity校區外觀——馬來西亞雷丁大學 Block A Level 2

305英畝教育城

國際大學·國際學校聚落，升學氛圍自然形成。

位於馬來西亞雷丁大學內

Block A · Level 2 · MEC校區。

25分鐘到新加坡

經第二通道，走Coastal Highway直達市區。

和大學生共用校園

與國際大學在校生共用校園的學習環境。

EDUCITY國際大學

University of Reading Malaysia · Newcastle Medicine (NUMed) · Southampton Malaysia · Marlborough College · Raffles University · MMU · NMIT · Kolej MDIS

MEC自有設施

圖書館·自習室

一對一專用教室

團體教室

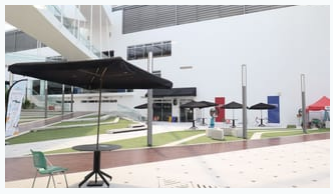

自助餐廳

多媒體資料室 · 語言教室 · 門廳·戶外交誼區 · 自習室 · 可使用大學圖書館

EduCity生活 · 機能、運動與安全

安全的教育城，走出一步就是充滿活力的生活機能。

奧運等級運動中心

FINA標準游泳館 · 戶外體育場 · 1,500席室內體育館 · 健身房·網球·五人制足球·壁球。課後活動全程以英語進行。

EduCity Hub (24h)

24小時麥當勞·美食街·便利商店·ATM·研討室·音樂教室·舞蹈教室。

校園之外的生活

緊鄰Eco Botanic，餐廳·超市·購物中心步行可達。AEON Bukit Indah（開車10分鐘)·樂高樂園·JPO都在附近。

安全 & 學生照顧

規劃型教育城 · 24小時監視器·保全 · 駐地管理人員 · 鄰近診所/綜合醫院（約15分鐘)。

課後運動

- 足球（16歲+）
- 健身/Zumba（13歲+）
- 踢拳
- 羽球（16歲+）
- 跆拳道（5歲+）
- 游泳（4歲+）

運動中心

FINA標準游泳館

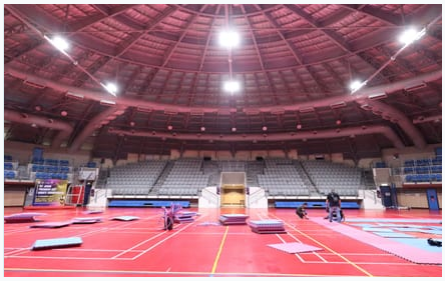

Forest City校區 · 看得見海的教室

免稅海濱校區——在海景與度假氛圍中沉浸式學英語。被4公里白沙灘與綠地環繞的寧靜海岸社區。 **2026年7月全新開幕。**

Forest City海濱校區

免稅海濱度假城市

以智慧城市規劃的海岸新市鎮，海灘·遊艇碼頭·高爾夫球場都在生活圈內。

海景校區

大量一對一專用教室 · 開設 Plus 至 Intensive II。

25分鐘到新加坡

緊鄰第二通道（約2公里）· 到Tuas關卡10分鐘。

學習與度假合而為一

上午一對一沉浸課程，下午海灘·無邊際泳池。親子遊學與學習度假兼顧的最佳選擇。

絕佳位置

主要設施	車程	關卡 · 城市	車程
市場·商業設施	**3分鐘**	Tuas關卡（第二通道）	**10分鐘**
國際標準高爾夫球場	**10分鐘**	AEON Bukit Indah	**15分鐘**
海灘·木棧道	**步行可達**	新加坡（第二通道）	**約25分鐘**

MEC自有設施

一對一專用教室

小班教室

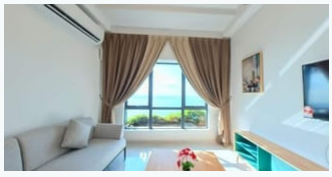

全配備公寓

交誼廳·自習

Forest City生活 · 度假與水上運動

下課後，度假村就是教室——海灘、泳池、遊艇碼頭全都步行可達。

度假村設施

無邊際泳池 · 兒童戲水區 · 三溫暖 · 健身房，還有海上休閒·海灘酒吧·遊戲場，全年齡都能同樂。

課後水上運動

除了游泳、沙灘排球，還可選帆船、獨木舟等——每週2次，由教練帶隊、分齡安全進行。在國際標準高爾夫球場 **下場打球與上課**也都可以安排。

校區接送班車

入住 MEC 合作住宿即可免費搭乘上下學班車（由住宿方直接營運）。自行安排住宿時可**加訂付費班車**。

安全 & 學生照顧

免稅特區24小時保全·監視器 · 駐地管理人員 · 寧靜規劃城市經過驗證的治安。

水上運動 & 活動

游泳 · 沙灘排球 · 帆船 · 獨木舟 · 高爾夫 · 海濱散步

無邊際泳池 · 兒童戲水區

海灘 · 戶外運動

遊艇碼頭 · 帆船

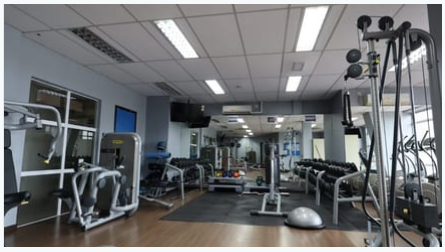

社區設施

服務式公寓

宿舍 · 兩種單人房任選

成人學員從Forest City校區的兩處公寓中選擇。所有費用皆以 **29晚30天（1個月）計**，男女依棟別·樓層·房間分開入住。不供餐。

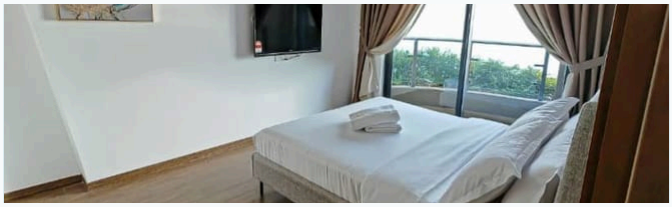

精緻單人房——獨立套房

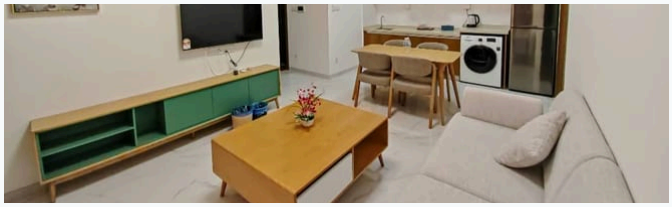

公寓單人房——兩人共用客廳

PREMIUM STUDIO · CARNELIAN TOWER

精緻單人房

步行就能到學校與免稅商場的獨立套房。水電費含在房價內，每週1次打掃與更換床單，並附廚具與衛浴備品。 **最短10週（70晚）** 起住。

STANDARD RESIDENCE

公寓單人房

兩房公寓內的獨立房間，兩人共用客廳與廚房。水電依用量自付，每月打掃1次，不附廚具。 **最短1個月**起住。

每月費用參考（29晚30天計）

比較	月費（約）	最短入住	水電 · 打掃
精緻單人房	**RM 3,000–3,200**	10週	含 · 每週1次
公寓單人房	**RM 1,800–2,200**	1個月	自付 · 每月1次

宿舍詳細費用
掃碼查詢

* 以上為參考概略金額。各房型的正確費用與優惠名額狀況，請掃QR Code至官網查詢。

共同條款 & 繳費

入住實付費用	入住整備費 **RM 300** （寢具準備＋入住清潔 · 一次性 · 已列入帳單，於出發前繳付）＋押金 **RM 500** （入住時在當地繳付 · 退房時退還）
住宿費繳納	預約時繳約RM 1,500訂金（與學費一併繳納 · 折抵住宿費 · 不予退還）→ 餘款於抵達前1個月繳清
交通	精緻單人房步行可達學校與免稅商場 · EduCity學員每天1次接送
入住條件	僅限成人學員 · 男女依棟別·樓層·房間分開 · 未成年者須有監護人陪同 · 不供餐
安全管理	24小時保全·監視器 · 駐地管理人員 · 免費Wi-Fi

* 親子同行遊學另外提供Iskandar Puteri的3處服務式公寓。公寓非學校直營，房型·費用·規定可能依業者調整而變動。

安全與照顧，一目了然

兩個校區都位於管制外人進出的規劃城市內。從上學到就寢，學校照顧學生的一整天。

24小時保全 · 監視器

規劃型教育城（EduCity）與免稅特區（Forest City）都是配有24小時保全人員與監視器的管制區域。

駐地管理人員

會多國語言（韓·英·日·中）的管理人員常駐當地，生活·學習問題即時協助。緊急狀況有24小時聯絡機制。

宿舍男女分住

成人宿舍男女依棟別·樓層·房間分開，未成年者沒有監護人陪同不得入住。

就醫方便

校區附近的診所與綜合醫院開車約15分鐘。需要就醫時管理人員可陪同前往。

每4週家長報告

出缺勤·進度·評量結果每4週整理成報告提供家長與學生。孩子的改變用數據看得見。

經驗證的治安環境

新山的規劃型新市鎮是馬來西亞治安經過驗證的區域，這也是眾多國際學校與大學選擇落腳於此的原因。

24h
保全 · 監視器 · 緊急聯絡

15分鐘
到鄰近綜合醫院（開車）

4
家長報告週期

3–10人
團體人數上限——被照顧到的教室

有問題歡迎隨時詢問

告訴我們孩子的年齡·期間·預算，我們會推薦合適的課程與住宿。洽詢請透過 **您的留學代辦**進行。

四個步驟開始

01

諮詢 & 分級測驗

線上牛津OOPT

02

報名 & 分班

選擇課程·期間·住宿

03

入學 & 新生說明

每週一入學 · 第一天面談

04

開始上課

個人化課表 · 定期評量

FEES

費用 & 學費說明

學費依課程、週數及是否住宿而不同。請用官網的 **學費試算工具**即時試算費用，正確總額於報名時確認。（提供4種語言服務）

預算參考——學費（依課程·週數）＋宿舍 **每月約RM 1,800–3,200** ＋入住整備費RM 300（已列入帳單 · 出發前繳付）·押金RM 500（現場繳納 · 退房時退還）

查詢遊學費用

CONTACT

MEC Academy & Training Centre Sdn. Bhd.
Reg. 202201006286 (1451983-V)

EDUCITY校區
Level 2, Block A, Kota Ilmu, Persiaran Graduan, EduCity, 79200 Nusajaya, Johor, Malaysia

FOREST CITY校區
Level 3, 8–16, Mahkota Selatan, Jalan Forest City 1, Pulau Satu, 81550 Gelang Patah, Johor Darul Ta'zim, Malaysia（Fisherman's Wharf 3樓）

+60 14 741 1300

www.studymec.com · mecacademy.adm@gmail.com

常見問題

學校在哪裡？

在新山經營EduCity與Forest City兩個校區。

安全嗎？

規劃型教育城·免稅特區24小時保全，學生照顧人員常駐。

什麼時候可以開始？

每週一入學。課程為4–52週。

MEC ACADEMY & TRAINING CENTRE

THINK GLOBAL, SPEAK FLUENT.

* 費用明細請參閱學費頁面/學費試算工具。日程與細節可能有所變動。