MEC ACADEMY
TRAINING CENTRE

JOHOR, MALAYSIA · PREMIUM ENGLISH LANGUAGE CENTRE

GENERAL PROGRAMS GUIDE 2026

两个校区，同一个教育理念

亚洲首个国际教育城EduCity，以及面朝大海的Forest City海滨校区。
从成人到青少年，全年每周一开课，随时开启学习。

2	130 · 35	7+	4
校区 学术型 · 海滨型	专用教室（间） 1:1 · 小组	学生国籍 （个国家）	咨询语言 韩 · 英 · 日 · 中

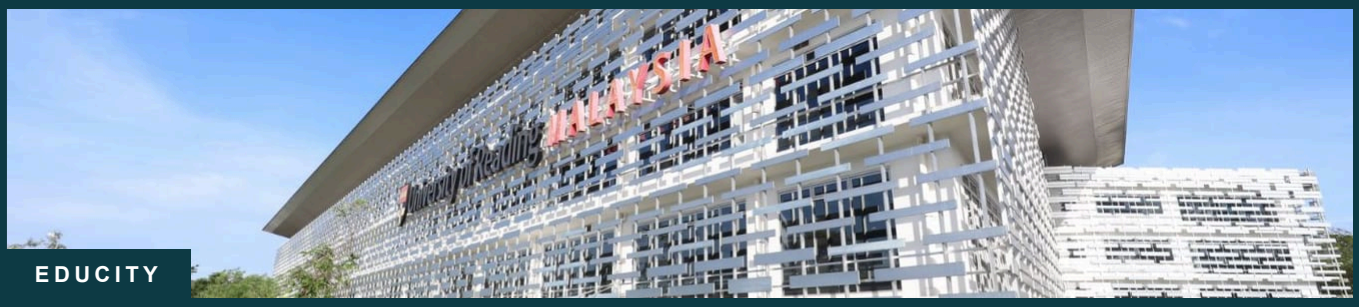

EDUCITY

FOREST CITY

每周一入学 | 4–52周 | 外教＋本地教师 | 牛津分级测试

体验MEC的与众不同

MEC Academy致力于提供卓越的学习体验。先进的校园、经验丰富的师资、菲律宾式1:1密集课程——只有在MEC才能体验的差异化英语教育。

01 1:1一对一密集课程

并非小组课，而是与教师一对一的实战口语训练。诊断个人强弱项、制定个性化学习计划，每节课提供个别反馈。根据课程每周25–40节课。

02 通往全球枢纽的延展性

毗邻新加坡，周末即可前往新加坡及周边岛屿旅行、体验文化，学习与见识同步拓展。

03 小班教学 & 全人教育

小组课每位教师仅带3–10名学生，确保专注度。以学生为中心的教学环境加上Renaissance阅读项目，均衡培养阅读习惯与批判性思维。

马来西亚雷丁大学 · EduCity校区

官方认证 & 合作伙伴

马来西亚教育部官方认证 · 江原大学官方认证 · 雅思官方考试中心 · PARAGON国际学校官方合作伙伴

> 系统的教学方法、专业的师资、出色的设施—— **MEC的与众不同，在课堂里得到证明。**

按目标选择适合的校区

区别仅在环境与生活方式——课程体系、教材、分级系统与教学方法在两个校区完全相同。

对比	EDUCITY校区	FOREST CITY校区
环境	国际教育城（大学·国际学校云集）	免税海滨度假城市
氛围	学术 · 勤学	休闲 · 度假生活
适合人群	国际学校备考 · 专注学习型 · 雅思目标	家庭游学 · 学习+休闲兼顾型
开设课程	Basic–Intensive II 全阶段＋ IELTS	Plus 至 Intensive II （大量1:1专用教室）
课外活动（可选）	奥运级体育中心 · 校园生活	游泳 · 帆船 · 海滨漫步
购物·生活	大学城配套 · Eco Botanic商圈（多国餐厅·超市）	免税区——免税购物
新加坡	经第二通道约15–30分钟	紧邻第二通道（约2公里 · 15分钟）

为什么选择马来西亚新山

以与菲律宾游学相近的费用，享受更高一级的学习环境与安全——距新加坡25分钟、大学校园环境、规划型国际城市经过验证的治安与免税优惠，以及与多国学生同学的实战英语环境。英语在日常生活中通行的多元文化社会，课堂之外也持续自然的语言浸润。

小组课——3–10人小班

课程一览

从5岁青少年到成人学习者，按目标优化的4个正规课程。所有课程入学时均通过牛津在线分级测试精准分班。

课程	对象 · 级别	核心内容	时长
General English	18岁+ · Pre A1–C1	以流利度与自信为核心的综合英语（English File）	4–52周
IELTS Exam Preparation	18岁+ · B1–C2	四项技能集训＋每月1次模拟考试	4–52周
International School Prep	5–16岁 · Pre A1–C1	剑桥体系＋主要科目（数学·科学）	4–12周
Junior English	5–17岁 · Pre A1–C1	以1:1为主＋Renaissance阅读	4–24周

GENERAL ENGLISH

日常与职场的流利表达

基于牛津English File的口语型综合会话。小组课学习，1:1课纠正。

18岁+ · Pre A1–C1 · 4–52周

IELTS EXAM PREP

达成目标分数

对接EduCity官方考试中心，每月模考追踪进度。

18岁+ · B1–C2 · 4–52周

INT'L SCHOOL PREP

国际学校入学准备

剑桥课程体系与数学·科学学术英语并重。

5–16岁 · Pre A1–B2 · 4–12周

JUNIOR ENGLISH

青少年1:1密集

以1:1为主的课程加上Renaissance阅读，同步培养阅读习惯。

5–17岁 · Pre A1–C1 · 4–24周

所有学生入学时通过牛津在线分级测试分配到适合的课程，每周一均可入学。 **假期青少年营与家庭营请参阅单独资料。**

小组课学习，1:1课内化

MEC所有课程都是1:1与小组课并行。这一结构正是MEC的核心差异化优势。

小组课 · 3–10人

小组课——实战互动

与同龄同级伙伴练习真实互动与口语表达。每位教师仅带3–10人，密度之高让任何人都无法躲在后排。

1对1课 · 单独

1:1课——个性化纠正

集中弥补个人弱项，进度与节奏因人而异。小组课学到的表达在1:1课中纠正内化——这个衔接点正是“开口说话”的实际效果所在。

01 衔**接效**应 ——小组课学的表达当天就在1:1课中复用并获得纠正，当天所学当天内化。

02 **以学生**为**中心的教学法** ——超越课本，通过主动对话学习鲜活的英语。

03 **外教＋本地教**师**混合** ——同时体验多样口音、文化视角与语言专业性。

以学生为中心的课堂——开口量决定成果

小组课学习、1:1课消化——这个衔接点就是开口说话的起点。

通过增加1:1课时调节学习强度

四种课程类型——所有类型共享每天4节小组课，以1:1课时数区分学习强度。

BASIC

基础型

小组 **4** + 1:1 **1**

为初学者设计的标准组合，适应小组节奏、积累基础开口量。

PLUS

强化型

小组 **4** + 1:1 **2**

增加口语量的强化组合，每天两次专属纠正时间。

INTENSIVE I

密集型

小组 **4** + 1:1 **3**

为短期见效设计的密集组合，一天近半时间为1:1。

INTENSIVE II

超密集

小组 **4** + 1:1 **4**

最多的1:1、最快的变化。小组与1:1在每天8节课中达到平衡。

1:1占比越高，个性化强度越大。目标越明确、时间越紧，越推荐Intensive。无论哪种类型，每天4节小组课的互动都保持不变。

> Forest City校区 **不设 Basic，开设 Plus 至 Intensive II**。

1:1专用教室——45分钟一节课

全面评估四项技能，精准分班

入学前进行牛津在线分级测试（OOPT），从语法词汇到听说读写全面精准评估。
级别覆盖Pre A1至C2。

01 自适应模式——难度自动调节

题目难度随作答自动调整的自适应测试。呈现的是真实水平，而非靠猜题得来的分数。

02 基于数据的CEFR分班——抵达首日即开课

根据测试数据按CEFR标准精准分班。出发前完成测试，抵达第一天即可上课。

03 以4周为周期管理进度——共享评估报告

以4周为周期管理进度，评估报告同步发送家长与学生。级别提升有数据可查。

CEFR级别区间

Pre A1	A1	A2	B1	B2	C1–C2
入门	基础	初级	中级	中高级	高级

评估领域

语法 · 词汇 · 阅读 · 听力 · 写作 · 口语

STEP 1
出发前参加分级测试

STEP 2
CEFR分班 · 首日开课

STEP 3
每4周共享报告

不是部分模块，而是四项技能全部自适应评估——精准分班的依据。

45分钟上课+5分钟休息

一日课表

所有课程09:00第一节开始。以下为示例，实际课表按所报课程与分级结果个别安排。

09:00 — 12:15	12:15 — 13:10	13:10 — 16:25	16:30 —
上午4节	午餐	下午4节	课外活动 可选

节次 · 时间	BASIC	PLUS	INTENSIVE I	INTENSIVE II
1 · 09:00–09:45	Group	Group	1 on 1	1 on 1
2 · 09:50–10:35	Group	Group	Group	1 on 1
3 · 10:40–11:25	Group	Group	Group	Group
4 · 11:30–12:15	Group	Group	Group	Group
LUNCH · 12:15 — 13:10				
5 · 13:10–13:55	1 on 1	1 on 1	Group	Group
6 · 14:00–14:45	—	1 on 1	1 on 1	Group
7 · 14:50–15:35	—	—	1 on 1	1 on 1
8 · 15:40–16:25	—	—	—	1 on 1

EduCity ——假期旺季分Batch A/B运营，青少年开课时间调整为08:10/09:50。

Forest City ——不设 Basic，开设 Plus 至 Intensive II，09:00 开课（假期季少儿 Intensive II 为 08:10）。

General English · 流利与自信

为成人设计的综合会话课程，让您在日常与职场自信使用英语。

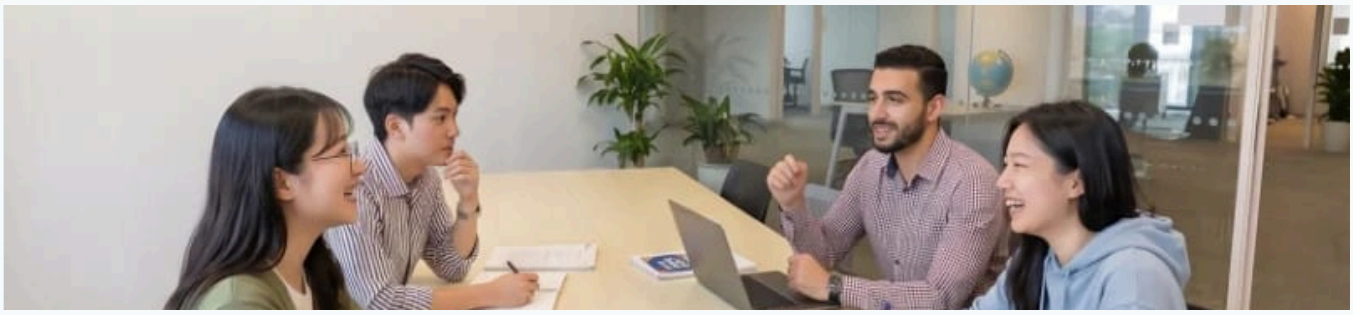

成人班 · EduCity校区

主教材为全球广泛验证的牛津 **English File**。不为语法而学语法，聚焦日常、商务、旅行中立刻能用的表达。小组课练习单元会话与角色扮演，1:1课贴身纠正发音、弱项表达与职场语境。

课程重点

牛津English File

按A1–C1级别使用对应分册的成熟课程体系。

实用会话为主

训练日常、商务、旅行场景中即学即用的表达。

小组＋1:1并行

小组角色扮演学习，1:1课纠正发音与表达。

发音诊所

通过反复输入结构纠正固化的发音习惯。

适合以下人群

- 从零开始的入门者
- 想快速练出流利口语的上班族·大学生
- 准备长期停留的16岁以上学习者

DURATION	INTAKE	PLACEMENT
4–52 WEEKS	WEEKLY MON	OXFORD OOPT

IELTS Exam Preparation

直接对接EduCity内的雅思官方考试中心——从备考到应试一站完成。系统训练听说读写四项技能。

READING

按文章类型训练阅读策略与时间分配

WRITING

Task 1·2结构学习与1:1批改反馈

SPEAKING

Part 1–3策略与模拟面试

LISTENING

笔记技巧与多种口音适应

课程重点

· 按级别分设入门/实战班 · 核心语法＋重点词汇＋应试策略

· 覆盖GENERAL与ACADEMIC两类 · 每月1次仿真模拟考试

预期成果——平均提升1.0–1.5分

弱项（尤其写作·口语）通过1:1反馈集中弥补，每月模考追踪进度。

在EduCity考试中心——在学习的地方直接参加雅思正式考试

自习空间——课后自学与模考复盘

国际学校预备 · 5–16岁 · Pre A1–B2

International School Prep

将英语能力提升到入读国际学校即可从容跟上课程的水平。Paragon国际学校官方合作伙伴。

青少年小班——基于剑桥教学资源

课程重点

剑桥课**程体系** ——采用国际学校课程体系与教学资源授课。

小学·中学分设 ——小学阶段以英语课为主，中学阶段增加主要科目（部分数学·科学）。

聚焦学术**英**语 ——聚焦在全英文授课环境中跟上课程所需的听力与表达能力。

写作基础 ——同步学习写作所需的语法与文章结构。

课程构成

类型	小组	1:1
BASIC	4	1
PLUS	4	2
INTENSIVE I	4	3
INTENSIVE II	4	4

DURATION	INTAKE	PARTNER
4–12 WEEKS	EVERY MONDAY	PARAGON

Junior English · 青少年1:1密集

常规（淡季）开设的青少年专属课程——与假期营相同的科目设置，以1:1为主学习。

青少年课程——基于剑桥Primary·Lower Secondary

以1:1为主的密集英语

按个人进度授课，小组课与同龄人一起练习口语。

Renaissance阅读（MYON & AR）

同步培养阅读习惯与批判性思维的阅读项目。

课程构成

剑桥Primary·Lower Secondary | Renaissance阅读（MYON & AR） | 以1:1为主的个人进度 | 常规（淡季）开设 | 与假期营相同科目

青少年小组活动——课堂之外也用英语

假期青少年营（English Immersion Camp）与家庭营请参阅 单独资料。其他语言课程（韩语等）请见官网。

学员亲述的改变

比设施和课程更重要的是结果。请通过学员的声音，见证每日1:1口语训练带来的真实变化。

+1.0~1.5	25~40	4	7+
雅思平均提升（12周目标）	每周课时（每日口语训练）	周评估报告发送家长与学生	个国家的学生实战英语环境

“

环境和菲律宾游学完全不同。身处大学校园，从第一天起心态就不一样。1:1课程让我的口语进步快得惊人，8周的变化连自己都难以置信。

金智贤
韩国 · 上班族30多岁 · General English PLUS · 8周 · EduCity

“

这是我第一次没有父母陪伴出国，但工作人员非常亲切，不安很快就消失了。每天的1:1课仔细纠正我的弱点，4周后能说的话多到连自己都惊讶。阅读项目也特别有趣。

田中美咲
日本 · 初中生14岁 · Junior English PLUS · 4周 · EduCity

“

目标是雅思6.5，最终考到7.0。最弱的写作，老师从文章结构开始一步步帮我打牢，每月模考让进步看得见。每个周末都能去新加坡也是一大加分项。

李俊瑞
韩国 · 求职者20多岁 · IELTS INTENSIVE II · 12周 · EduCity

* 摘自官网Student Reviews栏目的真实学员评价。成果因个人学习量与起始水平而异。

下周一即可开始

每周一入学 · 出发前免费分级测试 · 课程与日程请通过 **您的留学中介**咨询

EduCity校区 · 在国际教育城之中

在国际大学与国际学校云集的305英亩规划型教育城中心学习，大学校园的学习氛围成为日常。

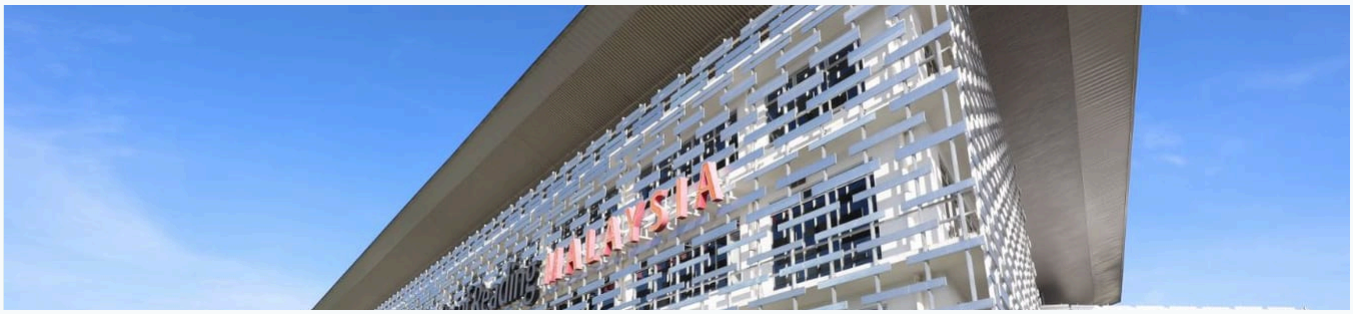

EduCity校区外观——马来西亚雷丁大学 Block A Level 2

305英亩教育城

国际大学·国际学校集群，升学氛围自然形成。

位于马来西亚雷丁大学内

Block A · Level 2 · MEC校区。

25分钟到新加坡

经第二通道，沿Coastal Highway直达市区。

与大学生共享校园

与国际大学在校生共享校园的学习环境。

EDUCITY国际大学

University of Reading Malaysia · Newcastle Medicine (NUMed) · Southampton Malaysia · Marlborough College · Raffles University · MMU · NMIT · Kolej MDIS

MEC自有设施

图书馆·自习室

1:1专用教室

小组教室

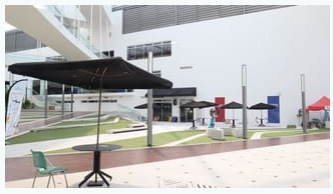

自助餐厅

多媒体资料室 · 语言实验室 · 门厅·户外休息区 · 自习间 · 可使用大学图书馆

EduCity生活 · 配套、运动与安全

安全的教育城，一步之外就是充满活力的生活配套。

奥运级体育中心

FINA标准游泳馆 · 室外体育场 · 1,500座室内体育馆 · 健身房·网球·五人足球·壁球。课后活动全程英语进行。

EduCity Hub (24h)

24小时麦当劳·美食广场·便利店·ATM·研讨室·音乐室·舞蹈室。

校园之外的生活

毗邻Eco Botanic，餐厅·超市·商场步行可达。AEON Bukit Indah（车程10分钟）·乐高乐园·JPO近在咫尺。

安全 & 学生关怀

规划型教育城 · 24小时监控·安保 · 驻地管理员 · 附近诊所/综合医院（约15分钟）。

课后运动

- 足球（16岁+）
- 健身/尊巴（13岁+）
- 踢拳
- 羽毛球（16岁+）
- 跆拳道（5岁+）
- 游泳（4岁+）

体育中心

FINA标准游泳馆

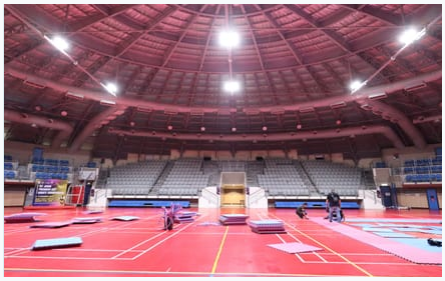

Forest City校区 · 看得见海的教室

免税海滨校区——在海景与度假氛围中沉浸式学英语。被4公里白沙滩与绿地环绕的宁静海岸社区。 **2026年7月全新开放。**

Forest City海滨校区

免税海滨度假城市

按智慧城市规划的海岸新城，海滩·游艇码头·高尔夫球场都在生活圈内。

海景校区

大量1:1专用教室 · 开设 Plus 至 Intensive II。

25分钟到新加坡

紧邻第二通道（约2公里）· 距Tuas关卡10分钟。

学习与度假合二为一

上午1:1沉浸式课程，下午海滩·无边泳池。家庭游学与劳逸结合的最佳选择。

优越区位

主要设施	耗时	口岸 · 城市	耗时
市场·商业设施	3分钟	Tuas关卡（第二通道）	10分钟
国际标准高尔夫球场	10分钟	AEON Bukit Indah	15分钟
海滩·木栈道	步行可达	新加坡（第二通道）	约25分钟

MEC自有设施

1:1专用教室

小组教室

全配公寓

休息区·自习

Forest City生活 · 度假与水上运动

下课后，度假村就是教室——海滩、泳池、游艇码头全部步行可达。

度假式配套设施

无边泳池 · 儿童水上乐园 · 桑拿 · 健身房，还有海上休闲·海滩酒吧·游乐场，全年龄共享。

课后水上运动

除游泳、沙滩排球外，还可选帆船、皮划艇等——每周2次，教练带队、分龄安全进行。在国际标准高尔夫球场 **下场打球与课程**也均可安排。

校区接送班车

入住 MEC 合作住宿即可免费搭乘上下学班车（由住宿方直接运营）。自行安排住宿时可**加订付费班车**。

安全 & 学生关怀

免税特区24小时安保·监控 · 驻地管理员 · 宁静规划城市经过验证的治安。

水上运动 & 活动

游泳 · 沙滩排球 · 帆船 · 皮划艇 · 高尔夫 · 海滨漫步

无边泳池 · 儿童水上乐园

海滩 · 户外运动

游艇码头 · 帆船

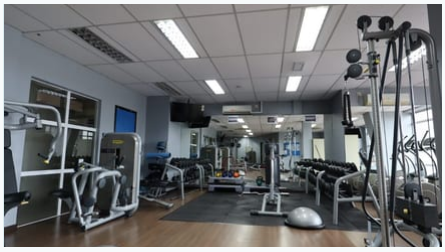

社区设施

服务式公寓

宿舍 · 两种单人间任选

成人学员在Forest City校区两处公寓中选择。所有价格均以 **29晚30天（1个月）**为准，男女按楼栋·楼层·房间分开入住。不提供餐食。

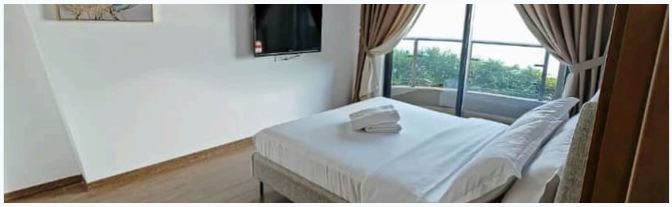

高级单人间——独立式开间

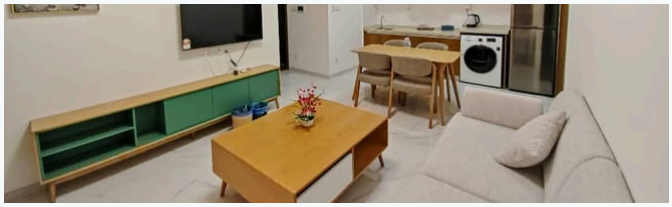

公寓单人间——两人共享客厅

PREMIUM STUDIO · CARNELIAN TOWER

高级单人间

步行可达学校与免税商场的独立开间。水电费包含在房费内，每周1次清洁与更换床品，配备厨具与浴室用品。 **最短10周（70晚）** 起住。

STANDARD RESIDENCE

公寓单人间

两居室公寓内的独立房间，两人共享客厅与厨房。水电按用量自付，每月清洁1次，不提供厨具。 **最短1个月**起住。

月费用参考（29晚30天）

对比	月费（约）	最短入住	水电 · 清洁
高级单人间	RM 3,000–3,200	10周	包含 · 每周1次
公寓单人间	RM 1,800–2,200	1个月	自付 · 每月1次

宿舍详细价格
扫码查看

* 以上为参考概数。各房型准确价格及先到先得优惠情况，请扫二维码在官网查询。

共同条款 & 缴费

入住实付费用	入住准备费 **RM 300** （床品准备＋入住清洁 · 一次性 · 已列入账单，于出发前缴付）＋押金 **RM 500** （入住时在当地缴付 · 退房时退还）
住宿费缴纳	预订时缴约RM 1,500订金（与学费一并缴纳 · 抵扣住宿费 · 不予退还）→ 余款于抵达前1个月付清
交通	高级单人间步行可达学校与免税商场 · EduCity学员每日1次接送
入住条件	仅限成人学员 · 男女按楼栋·楼层·房间分开 · 未成年人须有监护人陪同 · 不提供餐食
安全管理	24小时安保·监控 · 驻地管理员 · 免费Wi-Fi

* 家庭同行游学另行推荐Iskandar Puteri的3处服务式公寓。公寓非学校直营，房型·价格·政策可能因供应方调整而变动。

安全与关怀，一目了然

两个校区均位于管控外来人员出入的规划城市内。从上学到就寝，学校管理学生的一整天。

24小时安保 · 监控

规划型教育城（EduCity）与免税特区（Forest City）均为配备24小时安保人员与监控的管控区域。

驻地常驻管理员

可用多语种（韩·英·日·中）沟通的管理员常驻当地，生活·学习问题即时支援。紧急情况有24小时联络机制。

宿舍男女分住

成人宿舍男女按楼栋·楼层·房间分开，未成年人无监护人陪同不得入住。

就医便利

校区附近的诊所与综合医院车程约15分钟。需要就诊时管理员可陪同前往。

每4周家长报告

出勤·进度·评估结果每4周整理成报告发送家长与学生。孩子的变化用数据说话。

经验证的治安环境

新山的规划型新城区是马来西亚治安经过验证的区域，这也是众多国际学校与大学落户于此的原因。

24h	15分钟	4	3–10人
安保 · 监控 · 紧急联络	至附近综合医院（车程）	家长报告周期	小组上限——受管理的课堂

有疑问请随时咨询

告知孩子年龄·时长·预算，我们将推荐合适的课程与住宿。咨询请通过 **您的留学中介**进行。

四步开启

01

咨询 & 分级测试

在线牛津OOPT

02

报名 & 分班

选择课程·时长·住宿

03

入学 & 迎新指导

每周一入学 · 首日面谈

04

开始上课

个性化课表 · 定期评估

FEES

费用 & 学费说明

学费因课程、周数及是否住宿而异。请使用官网 **学费计算器** 实时查询费用，准确总额在报名时确认。（支持4种语言咨询）

预算参考——学费（按课程·周数）＋宿舍 **每月约RM 1,800–3,200** ＋入住准备费RM 300（已列入账单 · 出发前缴付）·押金RM 500（现场缴纳 · 退房时退还）

查询**游学费用**

CONTACT

MEC Academy & Training Centre Sdn. Bhd.
Reg. 202201006286 (1451983-V)

EDUCITY校区
Level 2, Block A, Kota Ilmu, Persiaran Graduan, EduCity, 79200 Nusajaya, Johor, Malaysia

FOREST CITY校区
Level 3, 8–16, Mahkota Selatan, Jalan Forest City 1, Pulau Satu, 81550 Gelang Patah, Johor Darul Ta'zim, Malaysia（Fisherman's Wharf 3层）

+60 14 741 1300

www.studymec.com · mecacademy.adm@gmail.com

常见问题

学校在哪里？

在新山运营EduCity与Forest City两个校区。

安全吗？

规划型教育城·免税特区24小时安保，学生关怀人员常驻。

什么时候可以开始？

每周一入学。课程为4–52周。

MEC ACADEMY & TRAINING CENTRE

THINK GLOBAL, SPEAK FLUENT.

* 费用明细请参阅学费页面/学费计算器。日程与细节可能变动。